ᕿᑭᖅᑖᓗᒃᑭ ᓇᒃᑭᓂᖅᑲᖅᓂᖅᓴᑦ
ᐱᕙᓪᓕᐊᑎᖅᓯᓂᖅᓴᑦ ᑯᐊᐳᕇᓴᑦ

ᐊᖅᑏᒍᑕᒫᖅᓯᐅᑎ ᐅᓂᒃᑳᖅ

2023

ᐅᑯᓇᓂ ᕿᑭᖅᑖᓗᖕᒥ ᓇᖕᒥᓂᖅᑲᕐᓂᕐᒧᑦ ᐱᕙᓪᓕᐊᑎᕐᓯᓂᕐᒧᑦ ᑯᐊᐳᕇᓴᓐᑯᑦ (BBDC), ᐊᑐᕈᒪᔭᕗᑦ ᐱᕙᓪᓕᐊᑎᕐᓯᓂᐅᔪᖅ ᑮᓇᐅᔭᓕᐅᕈᑎᒃᑯᑦ ᐱᕈᖅᐸᓪᓕᐊᑎᕐᓯᕙᓪᓗᑕ ᐊᒻᒪ ᐊᑐᖅᑕᐅᕐᑯᓪᓗᒋᑦ ᐃᖅᑲᓇᐃᓲᕐᓴᓕᐅᕐᓂᖅ ᕿᑭᖅᑕᓂ ᓄᓇᓕᖅᑲᕐᕕᐊᓂ ᓄᓇᕗᑉ ᐊᑐᐃᓐᓇᐅᑎᕐᓯᕙᓪᓗᑕ ᐊᔾᔨᒌᖕᒋᕈᓗᔭᖅᑐᓂᑦ ᓇᖕᒥᓂᕆᓕᓂᒃᑯᑦ ᐱᔭᕐᓴᓕᕆᓂᒃᑯᑦ ᐱᔨᕐᓯᕋᐅᑎᕐᓴᓂᑦ.

ᑐᙵᓚᓯᒋᑦᓯ ᐊᕐᕌᒍᑕᒫᕐᓯᐅᑎᐊᓄᑦ ᓱᓇᑐᐃᓐᓇᕐᓂᑦ ᐅᓂᒃᑳᑦᓴᓕᐊᖑᓯᒪᔪᓄᑦ ᐅᑯᐊ ᐱᑦᑐᒋᑦ ᕿᑭᖅᑖᓗᖕᒥ ᓇᖕᒥᓂᖅᑲᕐᓂᕐᒧᑦ ᐱᕙᓪᓕᐊᑎᑦᓯᓂᕐᒧᑦ ᑯᐊᐳᕇᓴᓐᑯᑦ (BBDC), ᑮᓇᐅᔭᓕᐅᖅᑎᐅᖕᒋᑦᑐᑦ ᑲᑐᔾᔨᖅᑎᒌᖑᔪᑦ ᐱᔨᑦᓯᕋᐅᑎᖅᑲᓯᒪᓕᖅᑐᑎᒃ ᓄᓇᓕᕐᑯᑎᑦᑎᓐᓂᑦ 1991-ᒥᓂᒃ. ᐃᓚᒋᔭᐅᓗᑎᒃ ᐱᖕᒐᓱᓄᑦ ᓄᓇᓕᓐᓂ ᓯᕗᓂᕐᓄᑦ (CF) ᑲᑐᔾᔨᖅᑎᒌᓄᑦ ᐊᐅᓚᑦᓯᔪᓄᑦ ᓄᓇᕗᒥ, ᑐᕌᒐᖅᖅᐸᑦᑐᑦ ᑮᓇᐅᔭᑎᒍᑦ ᐃᑲᔪᕈᒪᒃᓗᑎᒃ ᐊᒻᒪ ᐅᖅᑲᐅᔾᔪᐃᒋᐊᖅᐸᒃᓗᑎᒃ ᐱᔨᑦᓯᕋᐅᑎᒍᑦ ᓄᑖᓂᑦ ᐅᑦᑭᓗᓐᓃᑦ ᐊᖏᒃᓕᒋᐊᖅᑐᓂᑦ ᓇᖕᒥᓂᖅᑲᐅᑎᕋᓛᓂᑦ ᕿᑭᖅᑕᓂ ᓄᓇᓕᖅᑲᕐᕕᒻᒥᑦ.

ᐅᑯᓇᓂ ᕿᑭᖅᑖᓗᖕᒥ ᓇᖕᒥᓂᖅᑲᕐᓂᕐᒧᑦ ᐱᕙᓪᓕᐊᑎᑦᓯᓂᕐᒧᑦ ᑯᐊᐳᕇᓴᓐᑯᑦ (BBDC), ᐅᐸᐱᕈᓯᑦᑐᒍᑦ ᑲᔪᓯᔪᓐᓇᕐᓂᖕᒋᓐᓂᑦ ᓂᐅᕐᕈᑎᖅᑲᖅᑎᐅᔪᒪᕙᑦᑐᑦ ᐊᒻᒪ ᐊᑐᐃᓐᓇᐅᑎᑦᓯᔪᒪᕙᑦᑐᑦ ᐱᓕᕆᔾᔪᑎᓂᑦ ᐃᑲᔫᑎᐅᔪᓐᓇᖅᑐᓂᑦ ᐊᒻᒪ ᐃᑲᔪᕐᓯᐸᓪᓗᒋᑦ ᐃᓱᒪᒋᕙᑦᑕᖕᒋᑦ ᐊᑐᕈᒪᓪᓗᒋᑦ ᓴᖅᑮᑎᑦᓯᓇᓱᐊᕈᒪᑎᓪᓗᒋᑦ. ᐊᑐᖅᑐᒋᑦ ᐱᓕᕆᐊᓇᓱᒪᔭᕗᑦ ᐊᒻᒪ ᐱᓕᕆᔾᔪᑎᒋᔪᒪᔭᕗᑦ, ᑮᓇᐅᔭᑎᒍᑦ ᐃᑲᔪᖅᐸᑦᑐᒍᑦ ᐊᒻᒪ ᐅᖅᑲᐅᔾᔪᐃᒋᐊᕐᓂᒃᑯᑦ ᐱᔨᑦᓯᕋᐅᑎᒍᑦ ᓄᑖᓂᑦ ᐊᒻᒪ ᐊᖏᓪᓕᒋᐊᕈᒪᔪᓂᑦ ᓇᖕᒥᓂᖅᑲᐅᑎᕋᓛᖑᔪᓂᑦ. ᑮᓇᐅᔭᐃᔭᐅᑎᖅᓴᕗᑦ ᑮᓇᐅᔭᖅᑲᐅᑎᕗᑦ ᐅᕙᑎᓐᓂᑦ ᐃᑲᔫᕈᓐᓇᑎᕐᓯᕙᑦᑐᑦ ᐊᑐᖅᑐᐊᕈᒪᔪᓂᑦ, ᐊᒻᒪ ᐊᑐᖅᑐᐊᓂᒃᑯᑦ ᖁᓚᖅᓇᔭᐃᒃᑯᑎᖅᑲᖅᐸᑦᑐᑦ ᐱᔪᓐᓇᖅᑐᓄᑦ ᑲᒻᐸᓂᕐᑯᑎᐅᔪᓄᑦ, ᑎᑭᒍᓐᓇᖅᑐᑎᒃ ᐃᑲᔫᑎᒋᔪᓐᓇᖅᑕᕗᑦ ᐊᒥᓲᓛᓄᑦ $250,000-ᓄᑦ ᐊᑐᓂ ᓇᖕᒥᓂᕐᑯᑎᐅᔪᒧᑦ.

ᐱᓕᕆᐊᓇᔪᒪᓗᐊᖅᑕᕗᑦ ᐃᑲᔪᖅᐸᑦᑐᑦ ᓄᓇᓕᓐᓂᑦ ᐱᕙᓪᓕᐊᑎᑦᓯᔪᒪᑎᓪᓗᒋᑦ ᓄᓇᓕᓐᓂ ᑮᓇᐅᔭᓕᐅᕈᑎᖕᒋᓐᓂᑦ ᐱᕙᓪᓕᐊᑎᑦᓯᓂᒃᑯᑦ ᓇᖕᒥᓂᖅᑖᖑᕙᓪᓕᐊᔪᓂᑦ ᐊᒻᒪ ᐊᖏᓪᓕᒋᐊᕆᕐᑯᔪᕙᑦᑐᑎᒃ ᓇᖕᒥᓂᕐᑯᑎᒋᔭᐅᔪᓂᑦ. ᑕᒪᓐᓇ ᐱᓕᕆᐊᖑᔪᒪᓪᓗᓂ, ᕿᑭᖅᑖᓗᖕᒥ ᓇᖕᒥᓂᖅᑲᕐᓂᕐᒧᑦ ᐱᕙᓪᓕᐊᑎᑦᓯᓂᕐᒧᑦ ᑯᐊᐳᕇᓴᓐᑯᑦ (BBDC) ᐊᑐᐃᓐᓇᐅᑎᑦᓯᕙᑦᑐᑦ ᐊᔾᔨᒌᖕᒋᑦᑐᓂᑦ ᐱᔨᑦᓯᕋᐅᑎᓂᑦ ᐋᖅᑭᑦᑕᐅᓯᒪᔪᓂᑦ ᐱᓕᕆᔾᔪᑎᐅᔪᓐᓇᕐᓗᑎᒃ ᐊᔾᔨᐅᖕᒋᑦᑐᓂᑦ ᑭᖑᕝᕕᒪᔭᐅᕙᑦᑐᓂᑦ ᓄᓇᓕᖅᑲᕐᕕᑎᓐᓂ. ᑕᒪᒃᑯᓄᖓ ᐱᔨᑦᓯᕋᐅᑎᓄᑦ ᐱᖅᑲᓯᐅᔭᐅᔪᑦ:

- **ᓇᖕᒥᓂᖅ ᐱᓕᕆᐊᒧᑦ ᐊᑐᖅᑐᐊᖅᑎᑦᑎᓂᕐᒥᒃ:** ᐊᑑᑎᓕᒻᒪᕆᐅᔪᓂᑦ ᑮᓇᐅᔭᑎᒍᑦ ᐃᑲᔪᕐᓱᐃᕙᑦᑐᒍᑦ ᓂᐅᕐᕈᑎᓕᕆᔨᓂᑦ, ᐃᑲᔪᖅᐸᑦᑐᒋᑦ ᐊᕝᕕᐊᕈᑎᐅᔪᓂᑦ ᖃᖕᑮᓇᓱᑦᑎᓪᓗᒋᑦ ᐊᒻᒪ ᓴᖅᑭᐸᓪᓕᐊᔪᓄᑦ ᐱᕈᐃᕙᑦᓕᐊᒍᑎᑦᓴᓂ.
- **ᐱᕙᓪᓕᐊᑎᑦᓯᕙᓐᓂᖅ ᓄᓇᓕᓐᓂ ᑮᓇᐅᔭᓕᐅᖅᑎᓂᑦ ᐊᑐᖅᑐᑎᒃ ᓇᖕᒥᓂᖅᑲᖅᑎᓄᑦ ᐃᖅᑲᓇᐃᔾᔭᑦᓴᓂᑦ:** ᐱᓕᕆᖅᑲᑎᖅᑲᖅᐸᑦᑐᒍᑦ ᓴᖅᑮᓇᓱᐊᖅᐸᑦᑐᑦ ᐃᖅᑲᓇᐃᔾᔭᑦᓴᐅᔪᓐᓇᖅᑐᓂᑦ ᓇᖕᒥᓂᖅᑲᖅᑎᓂ, ᐃᑲᔪᖅᐸᑦᑐᑦ ᑮᓇᐅᔭᓕᓕᓂᒃᑯᑦ ᐱᕈᖅᐸᑦᓕᐊᔪᓄᑦ ᓄᓇᓕᖅᑲᕐᑯᑎᑦᑕ.
- **ᐅᖅᑲᖅᑕᐅᕙᓐᓂᖅ ᐊᒻᒪ ᐅᖅᑲᐅᔾᔪᐃᓂᖅ:** ᐱᓕᕆᔾᕗᑦ ᐊᑐᐃᓐᓇᖅᑲᖅᐸᑦᑐᑦ ᐊᑐᖅᑕᐅᒋᐊᓕᓐᓂᑦ ᐊᒻᒪ ᐅᖅᑲᐅᔾᔪᐃᕙᑦᑐᑎᒃ ᒥᑭᔫᑎᓂᑦ ᐊᒻᒪ ᐊᑯᓐᓈᖅᑭᔪᓂᑦ ᓇᖕᒥᓂᖅᑲᖅᑎᓂᑦ, ᐃᑲᔪᖅᐸᑦᑐᑦ ᓯᕗᒧᐊᓐᓂᒃᑯᑦ ᐊᑦᓱᕈᑎᐅᕙᑦᑐᓂᑦ ᐊᒻᒪ ᑐᓴᐅᒪᑦᓯᐊᖅᓗᑎᒃ ᐱᔭᑦᓴᓂᑦ ᐋᖅᑭᑦᓱᐃᓇᓱᐊᖅᑎᓪᓗᒋᑦ.
- **ᐱᕙᓪᓕᐊᓂᒃᑯᑦ ᐃᑲᔪᖅᓱᐃᓕᖅ ᐊᒻᒪ ᐱᓕᒻᒪᑦᓴᐃᓂᖅ:** ᓄᓇᕗᒥᐅᑕᓂᑦ ᓇᖕᒥᓂᖅ ᐊᐅᓚᑦᓯᒍᓐᓇᖅᑯᑦᓯᐊᖅᑕᕗᑦ ᐊᒻᒪ ᓇᖕᒥᓂᖅᑲᖅᑎᐅᔪᑦ ᐊᑐᐃᓐᓇᖅᑲᖅᐸᑦᑐᑦ ᖃᓄᑐᐃᓐᓇᖅ ᐱᓕᒻᒪᑦᓴᐃᑎᓂᑦ ᐱᓕᕆᐊᑦᓴᓂᑦ ᐊᒻᒪ ᐱᕙᓪᓕᐊᓂᒃᑯᑦ ᐃᑲᔪᕐᓱᐃᑎᑦᓴᓂᑦ, ᓱᓇᒃᑯᑖᖅᑲᖅᑎᐸᐸᑦᑐᑦ ᐱᓕᒻᒪᑦᓴᐃᓂᒃᑯᑦ ᐊᒻᒪ ᖃᐅᔨᒪᒋᐊᓕᖕᒋᓐᓂᑦ ᑲᔪᓯᑦᓯᐊᕈᑎᐅᔪᓐᓇᖅᑐᓂᑦ.
- **ᓇᖕᒥᓂᓕᕆᓂᕐᒥᑦ ᑐᑭᓯᒋᐊᖅᑎᑦᓯᓂᕐᒥᑦ ᐱᔨᑦᓯᕋᕐᓂᖅ:** ᐊᖅᑯᑎᒋᕙᑦᑐᑦ ᐊᒥᓱᒻᒪᕆᐅᔪᑦ ᐱᓕᕆᔨᐅᔪᑦ ᐊᒻᒪ ᐃᑲᔪᕈᓐᓇᖅᑐᑦ ᐱᓕᕆᔾᔪᑎᒍᑦ, ᐊᔾᔨᒌᖕᒋᑦᑐᓂᑦ ᓇᖕᒥᓂᓕᕆᓂᕐᒥᑦ ᑐᑭᓯᒋᐊᖅᑎᑦᓯᓂᕐᒥᑦ ᐱᔨᑦᓯᕋᐅᑎᓂᑦ, ᓇᓗᓇᐃᕐᓯᒪᒍᒪᓪᓗᑕ ᑮᓇᐅᔭᓕᐅᖅᑎᐅᔪᑦ ᐊᑐᐃᓐᓇᖅᑭᕈᓐᓇᕐᓂᖕᒋᓐᓂᑦ ᐊᑐᖅᑕᐅᕙᑦᑐᓂᑦ ᖃᖓᒃᑯᑦ, ᖃᐅᔨᒪᒋᐊᓕᓐᓂᑦ, ᐊᒻᒪ ᐊᑑᑎᖅᑲᒻᒪᕆᑦᑐᓂᑦ ᐃᑲᔫᑎᖅᓴᓂᑦ ᐱᓕᕆᔾᔪᑎᓕᓐᓂᑦ.

ᕿᑎᓪᓗᐊᖓᓂ ᐆᒻᒪᑎᖓᓂ ᕿᑭᖅᑖᓗᖕᒥ ᓇᖕᒥᓂᖅᑲᕐᓂᕐᒧᑦ ᐱᕙᓪᓕᐊᑎᑦᓯᓂᕐᒧᑦ ᑯᐊᐳᕇᓴᓐᑯᑦ (BBDC) ᓄᓇᓕᖅᑲᕐᕕᓐᓄᖓᔪᓂᑦ, ᐱᖓᓱᔪᖅᑐᓂᑦ (6) ᑲᑎᒪᔨᖅᑲᖅᐸᑦᑐᑦ ᐊᖏᔪᖅᑲᐅᑎᓂᑦ, ᐃᑲᔪᕈᒪᓂᖕᒋᑎᒍᑦ ᐊᑑᑎᓕᒻᒪᕆᐅᕙᑦᑐᑦ ᐋᖅᑭᑦᓱᐃᓂᒃᑯᑦ ᑲᑐᔾᔨᖅᑎᒌᑦᑕ ᑲᔪᓯᑦᓯᐊᕐᓂᕆᕙᑦᑕᖓᓂᑦ. ᑕᒪᒃᑯᐊ ᓂᕈᐊᖑᐅᓗᐊᖅᐸᑦᑐᑦ ᑐᑭᓯᐊᔪᒻᒪᕆᐅᓂᖕᒋᓐᓄᑦ ᓇᖕᒥᓂᓕᕆᓂᕐᒨᖓᔪᓂᑦ ᐊᒻᒪ ᖃᐅᔨᒪᓂᖕᒋᓐᓄᑦ ᐊᔾᔨᐅᖕᒋᑦᑐᓂᑦ ᐊᑦᓱᕈᑎᐅᔪᓐᓇᖅᑐᓂᑦ ᐊᑦᑐᐊᔪᓂᑦ ᐊᐅᓚᑦᓯᓇᓱᐊᕈᑎᓄᑦ ᕿᑭᖅᑕᓂ ᓄᓇᓕᓐᓂ.

ᑕᑯᒋᐊᖅᑎᓪᓗᑕ ᐱᔭᕇᖅᑕᐅᓯᒪᔪᓂᑦ ᐊᕐᕌᒍᒥ ᐊᓂᒍᖅᑐᒥ, ᐊᔪᐃᓐᓇᐅᑎᖅᑲᖅᐳᒍᑦ ᓯᕗᒧᐊᒍᒪᑦᓯᐊᐸᓐᓂᖕᒋᓐᓂᑦ ᐊᒻᒪ ᐅᑎᖅᐅᑎᒋᔪᓐᓇᐸᑦᑕᖕᒋᓐᓂᑦ ᑕᑯᑦᓴᐅᑎᐸᑦᑕᖕᒋᓐᓂᑦ ᓂᐅᕈᑎᓕᕆᔨᐅᔪᑦ ᐱᔨᑦᓯᕋᐅᑎᒋᕙᑦᑕᕗᑦ. ᓯᕗᒧᐊᐸᑦᓕᐊᓂᕆᓯᐊᖅᑕᖕᒋᑦ ᐊᒻᒪ ᐱᔭᕇᑎᒋᕙᑦᑕᖕᒋᑦ ᐱᓕᕆᐊᑦᓴᑎᓐᓂᑦ ᐊᑐᕈᒪᔪᓂᑦ ᑲᔪᓯᑦᓯᐊᕐᓂᕆᕙᑦᑕᖕᒋᑦ ᐊᒻᒪ ᖃᑭᕙᑦᓕᐊᓂᖕᒋᓐᓄᑦ ᓄᓇᓕᖅᑲᕐᑯᑎᑦᑕ.

ᕿᔭᓕᑦᓯᐊᖅᑐᒍᑦ ᐱᓕᕆᔪᒪᑦᓯᐊᐸᑦᑐᓂᑦ ᐱᓕᕆᔨᖅᑲᑎᑦᑎᓐᓂᑦ, ᑲᑐᔾᔨᖅᑎᒋᕙᑦᑕᑎᓐᓂᑦ, ᐊᒻᒪ ᐊᓐᓂᓇᑦᓯᐊᒻᒪᕆᑦᑐᓂᑦ ᑐᓴᐅᒪᒍᒪᕙᑦᑐᓂᑦ ᐱᓕᕆᐊᑦᑎᓐᓂᑦ ᐃᑲᔪᕐᓱᐃᓂᖕᒋᓐᓇᑦᓯᐊᐸᓐᓂᖕᒋᓐᓂᑦ ᐅᕙᑎᓐᓂᑦ ᐊᑐᖅᐸᑦᓕᐊᑎᓪᓗᑕ ᐱᓕᕆᐊᕆᔪᒪᔭᑦᑎᓐᓂᑦ. ᑲᑐᔾᔨᓗᑕ, ᑲᔪᓯᑦᓯᐊᕐᓂᐊᖅᑐᒍᑦ ᐱᕈᐃᕙᑦᓕᐊᓂᕐᒥᑦ ᐆᒻᒪᑦᓯᐊᕆᑦᑐᒥᑦ ᐊᒻᒪ ᖃᑭᕙᑦᓕᐊᑦᓯᐊᖅᑐᒥᑦ ᓇᖕᒥᓂᖅᑲᖅᑎᓄᑦ ᓄᓇᓕᐅᔪᒥᑦ ᕿᑭᖅᑕᓂ ᓄᓇᓕᖅᑲᕐᕕᓐᓂ.

ᑭᒡᒐᖅᑐᒋᑦ ᐃᓗᓐᓇᑦᓯᐊᑎᒃ ᕿᑭᖅᑖᓗᖕᒥ ᓇᖕᒥᓂᖅᑲᕐᓂᕐᒧᑦ ᐱᕙᓪᓕᐊᑎᑦᓯᓂᕐᒧᑦ ᑯᐊᐳᕇᓴᓐᑯᑦ (BBDC) ᐱᓕᕆᔨᖅᑎᖕᒋᑦ, ᐊᑐᒃᑲᓐᓂᕈᒪᕗᒍᑦ ᐊᕐᕌᒍᒃᑲᓂᕐᒥᒃ ᐊᓯᔾᔨᐅᑎᑦᓴᓂᑦ ᑲᑐᔾᔨᖅᑎᒌᒍᑎᓂᑦ ᐊᒻᒪ ᑭᑦᓕᖅᖕᒋᑦᑐᓂᑦ ᐊᑐᖅᑕᐅᔪᓐᓇᖅᑐᓂᑦ ᐊᔪᕐᓇᖕᒋᑦᑐᑦ.

ᐱᓕᕆᐊᒃᓴᐃᑦ ᐊᒻᒪ ᐱᔨᑦᑎᕋᐅᑎᑦ

- ᓇᖕᒥᓂᖅᑲᖅᑎᓂᑦ ᐱᕙᓪᓕᐊᒍᑎᑦᓴᓂᑦ ᐅᑎᖅᑎᒋᐊᓕᓐᓂᑦ ᐊᑐᖅᑐᐊᑎᑦᓯᕙᑦᑐᒍᑦ, ᐊᒻᒪ ᖁᓚᖅᓇᖕᒋᔾᔪᑎᓕᓐᓂᑦ ᐊᑐᖅᑎᑦᓯᔪᓐᓇᐸᑦᑐᒍᑦ $250,000-ᓄᑦ ᑎᑭᒍᓐᓇᖅᑐᓂᑦ.
- ᓇᖕᒥᓂᖅᑲᖅᑎᓂᑦ ᐃᑲᔪᓯᐃᕙᑦᑐᒍᑦ ᐊᒻᒪ ᐅᖅᑲᖅᑕᐅᓂᒃᑯᑦ ᐱᔨᓯᕋᖅᐸᑦᑐᑕ ᐃᑲᔪᕈᒪᓪᓗᑕ ᑭᒃᑯᑐᐃᓐᓇᕐᓂᑦ ᓇᖕᒥᓂᓕᕆᓂᒃᑯᑦ ᐃᓱᒪᓕᐅᕆᔾᔪᑎᑦᓴᓂᑦ ᐅᖅᑲᐅᓯᖅᑲᖅᐸᑦᑐᑕ, ᐱᒋᐊᖅᑎᑦᓯᕙᑦᑐᑕ ᐱᒋᐊᕈᑎᑦᓴᓂᑦ, ᐊᖏᑦᓕᒋᐊᕆᑎᓪᓗᒋᑦ ᑮᓇᐅᔭᓕᐅᕈᑎᒥᓂᒃ, ᐊᒻᒪ ᐅᖅᑲᐅᓯᖅᑲᖅᐸᑦᑐᑕ ᐊᑦᓱᕈᑎᐅᔪᓂᑦ.
- ᐱᔭᕆᐊᕈᑦᓕᑎᕆᓂᖅ ᑐᑭᓯᒋᐊᖅᑕᐅᔪᓐᓇᖅᑐᓂᑦ, ᑭᑦᓕᓯᓂᐊᕈᓐᓇᖅᑐᓂᑦ ᐊᒻᒪ ᐃᑲᔪᖅᓱᐃᔾᔪᑎᓂᑦ ᐊᓯᖏᓐᓄᑦ ᑮᓇᐅᔭᖅᑲᖅᑎᑦᓯᔪᓐᓇᖅᑐᓂᑦ ᐱᓕᕆᕝᕕᓂᑦ ᐊᒻᒪ ᑮᓇᐅᔭᓕᐅᕋᓱᐊᕈᑎᓕᕆᓂᖅᒥᑦ ᐱᕙᓪᓕᐊᑎᑦᓱᔨᓄᑦ.
- ᐃᑲᔪᖅᓱᐃᔾᔪᑎᑦᓴᖅᑲᖅᐸᑦᑐᑦ ᐊᒻᒪ ᐃᓕᓴᐃᔨᑦᓴᓂᑦ ᒪᒃᑯᑦᑐᓄᑦ ᓇᖕᒥᓂᓕᕆᔪᒪᔪᓂᑦ.
- ᐱᓕᒻᒪᑦᓴᐃᑎᓂᑦ ᓴᖅᑮᕙᑦᑐᑦ ᐱᓕᕆᐊᑦᓴᓂᑦ ᓇᖕᒥᓂᖅᑲᖅᑎᓄᑦ ᐱᔨᓯᕋᖅᐅᑎᒥᓄᑦ.
- ᐊᐅᓚᑦᓯᕙᑦᑐᑦ ᑲᓇᑕ-ᓄᓇᕗᑦ ᓇᖕᒥᓂᖅᑲᖅᑎᓂᑦ ᐱᔨᓯᕋᖅᓂᖅᒥᑦ ᑐᖕᖓᕕᒻᒥᑦ (CNBSC) ᑲᑐᔾᔨᖅᑎᒋᕙᑦᑐᒋᑦ ᐅᑯᐊ ᑲᓇᑕᐅᑉ ᐅᑭᐅᖅᑕᖅᑐᖕᒋᓐᓂ ᑮᓇᐅᔭᓕᐅᕋᓱᐊᕈᑎᓕᕆᓂᖅᒥᑦ ᐱᕙᓪᓕᐊᔪᓕᕆᓂᖅᒧᑦ ᐱᓕᕆᕝᕕᒥᑦ ᐊᒻᒪ ᐱᓕᕆᕝᕕᖕᒋᓐᓂᑦ ᑮᓇᐅᔭᓕᐅᕋᓱᐊᕈᑎᓕᕆᓂᖅᒥᑦ ᐱᕙᓪᓕᐊᔪᓕᕆᓂᖅᒧᑦ ᐊᒻᒪ ᐃᖏᕋᔪᓕᕆᓂᖅᒥᑦ, ᒐᕙᒪᒃᑯᓐᓄᑦ ᓄᓇᕗᑦ. ᑲᓇᑕ-ᓄᓇᕗᑦ ᓇᖕᒥᓂᖅᑲᖅᑎᓂᑦ ᐱᔨᓯᕋᖅᓂᖅᒥᑦ ᑐᖕᖓᕕᒻᒥᑦ (CNBSC) ᐊᑐᐃᓐᓇᖅᑲᖅᐸᑦᑐᑦ ᐊᔾᔨᒌᖕᒋᕈᔭᖅᑐᓂᑦ ᑐᑭᓯᒋᐊᕈᑎᑦᓴᓂᑦ ᓇᖕᒥᓂᖅᑲᖅᑎᓄᑦ ᐊᒻᒪ ᑭᒃᑯᑐᐃᓐᓇᕐᓄᑦ ᐅᐸᑦᑕᐅᑐᐃᓐᓇᐸᑦᑐᑎᒃ, ᐅᖅᑳᓚᕕᐅᓗᑎᒃ, ᐃᖅᑮᓇᖅᑕᐅᑎᒃᑯᑦ ᑎᑎᕋᖅᕕᐅᓗᑎᒃ, ᐊᒻᒪ ᐃᓐᑐᓂᐊᓕᕆᔾᔪᑎᒃᑯᑦ ᐱᓕᕆᔾᔪᑎᒍᑦ.
- ᑲᒥᓯᓇᒥᑦ ᓱᓕᓂᕋᐃᔨᒥᑦ ᐱᔨᓯᕋᐅᑎᖅᑲᖅᐸᑦᑐᑦ ᐊᑭᖅᑲᖏᑦᑐᒥᑦ.
- ᖃᐅᔨᒋᐊᖅᑯᔨᕙᑦᑐᑦ ᐅᖃᐅᔾᔪᐃᓂᖅᒥᑦ ᐊᒻᒪ ᐃᓕᓴᐃᔨᐅᓂᖅᒥᑦ ᐱᓕᕆᐊᑦᓴᒥᑦ (AMP) ᑲᑐᔾᔨᖅᑎᖅᑲᖅᑐᑎᒃ ᐅᑯᓂᖓ ᓄᓇᕗᑦ ᓄᓇᓖᑦ ᓯᕗᓂᒃᓴᖏᓐᓄᑦ ᑲᑐᔾᔨᖅᑎᒌᑦ ᐊᒻᒪ ᐅᑯᓂᖓ ᑳᑕᓕᔅ+. ᐅᖃᐅᔾᔪᐃᓂᖅᒥᑦ ᐊᒻᒪ ᐃᓕᓴᐃᔨᐅᓂᖅᒥᑦ ᐱᓕᕆᐊᑦᓴᒥᑦ (AMP) ᐊᑐᐃᓐᓇᖅᑲᖅᐸᑦᑐᑦ ᐃᓕᓴᐃᔨᑦᓴᓂᑦ ᐊᖅᑯᑎᒋᓪᓗᒋᑦ ᐅᑯᐊ ᑳᑕᓕᔅ+ ᐅᖃᐅᔾᔪᐃᔨᖏᑦ ᓄᓇᕗᒥ, ᐱᔨᓯᕋᐅᑎᖅᑲᖅᑐᑎᒃ ᑭᒃᑯᑐᐃᓐᓇᕐᓂᑦ, ᓇᖕᒥᓂᖅᑲᖅᑎᓂᑦ, ᑲᑐᔾᔨᖅᑎᒌᓂᑦ, ᑯᐊᐳᕇᓴᓂᑦ, ᐄᐊᒻᒪᓚᓂᑦ, ᑮᓇᐅᔭᓕᐅᖅᑎᐅᖏᒃᑯᒥᑦ, ᐊᒻᒪ ᐃᓄᓕᕆᓂᒃᑯᑦ ᓂᐅᕐᕈᑎᓕᕆᔨᓂᑦ.
- ᓄᓇᖅᑳᖅᑳᕐᓯᒪᔪᓄᑦ ᐊᕐᓇᓄᑦ ᓇᖕᒥᓂᖅᑲᖅᑎᓄᑦ (IWE) ᐱᓕᕆᐊᑦᓴᖅᑲᖅᐸᑦᑐᑦ, ᑖᒃᑯᐊᓕ ᐃᑲᔪᕐᓱᐃᕙᑦᑐᑦ ᓄᓇᖅᑳᖅᑳᕐᓯᒪᔪᓂᑦ ᐊᕐᓇᓂᒃ ᓇᖕᒥᓂᖅᑲᖅᑎᐅᔪᓂᑦ ᓄᓇᕗᒥ. ᑮᓇᐅᔭᖅᑎᒍᑦ ᐃᑲᔪᕐᓱᖅᑕᐅᕙᑦᑐᑎᒃ ᐅᑯᓇᖕᖓᑦ ᑲᓇᑕᒥ ᓄᓇᖅᑳᖅᑳᖅᑐᓄᑦ ᑮᓇᐅᔭᖅᑐᔪᓄᑦ ᑯᐊᐳᕇᓴᓐᑯᑦ ᑲᑐᔾᔨᖅᑎᒌᖕᒋᑦ, ᕿᑭᖅᑖᓗᖕᒥ ᓇᖕᒥᓂᖅᑲᖅᓂᕐᒧᑦ ᐱᕙᓪᓕᐊᑎᑦᓯᓂᕐᒧᑦ ᑯᐊᐳᕇᓴᓐᑯᑦ (BBDC) ᓴᖅᑮᓚᐅᖅᑐᑦ ᐆᕕᖓ ᐱᓕᕆᐊᑦᓴᒥᑦ, ᐊᑐᐃᓐᓇᕈᐃᕙᑦᑐᑎᒃ ᑐᑭᓯᒋᐊᕈᑎᓕᕆᓂᒃᑯᑦ ᑲᑎᒪᑎᑦᓯᕙᑦᑐᑎᒃ, ᐱᓕᒻᒪᑦᓴᐅᑎᓂᑦ, ᐃᓕᓐᓂᐊᑎᑦᓯᔨᑦᓴᓂᑦ, ᐊᒻᒪ ᐊᖏᕚᖏᑦᑐᓂᑦ ᐊᑐᖅᑐᐊᒐᖅᑲᖅᐸᑦᑐᑎᒃ ᑮᓇᐅᔭᓂᑦ ᑐᕋᖅᑎᑕᐅᓯᒪᓗᐊᖅᑐᓂᑦ ᓄᓇᖅᑳᖅᑳᕐᓯᒪᔪᓄᑦ ᐊᕐᓇᓄᑦ ᓇᖕᒥᓂᖅᑲᖅᑎᓂᑦ. ᐱᓕᕆᐊᑦᓴᖅ ᐊᑐᐃᓐᓇᐅᓂᐊᖅᑐᖅ ᐊᕐᕋᒍᓄᑦ ᑎᓴᒪᓄᑦ (4) ᐊᒻᒪ ᐱᔨᓯᕋᐅᑎᐅᓗᓂ ᓄᓇᖅᑳᖅᑳᕐᓯᒪᔪᓂᑦ ᐊᕐᓇᓂᑦ ᓄᓇᕗᒥ.
- ᐱᓕᕆᖅᑕᐅᕙᑦᑐᑎᒃ ᓇᖕᒥᓂᖅᑲᖅᑎᓄᑦ ᐊᑐᐊᒐᓕᐅᕐᓂᕐᒥᑦ, ᐱᓇᓱᐊᕐᓂᕐᒥᑦ ᒪᓕᒐᓕᐅᖅᑎᓂᑦ, ᐃᑲᔪᖅᐸᑦᑐᑎᒃ, ᐊᒻᒪ ᐊᓯᖏᓐᓂᑦ ᐱᓕᕆᔨᓂᑦ ᖃᐅᔨᒪᑎᑦᓯᓂᕐᒥᑦ.

ᕿᑭᖅᑖᓗᖕᒥ ᓇᖕᒥᓂᖅᑲᕐᓂᕐᒧᑦ ᐱᕙᓪᓕᐊᑎᑦᓯᓂᕐᒧᑦ ᑯᐊᐳᕇᓴᓐᑯᑦ (BBDC) ᐊᐅᓚᑦᐸᑦᑐᑦ ᑮᓇᐅᔭᓕᐅᖅᑎᐅᒐᑎᒃ ᑯᐊᐳᕇᓴᐅᓗᑎᒃ ᑲᒻᒪᕆᐅᔪᑦ ᐊᒻᒪ ᐱᔨᓯᕋᐅᑎᖅᑲᖅᐸᑦᑐᑦ.

ᐱᓕᕆᕝᕕᒃ ᖃᓄᐃᑦᑑᓂᖓ 2023

ᐊᐅᓚᑦᓯᔾᔪᑎᖕᒋᑦ ᑮᓇᐅᔭᐃᑦ ᐊᑐᖅᑐᑦᓴᑦ

$1.1M

ᒥᓕᐊᓐ ᑮᓇᐅᔭᐃᑦ

ᐱᖁᑎᖕᒋᑦ

$7.4M

ᒥᓕᐊᓐᑦᖅᑐᑦ ᑮᓇᐅᔭᒃᑯᑦ

22 ᐊᑐᖅᑐᐊᖁᒪᓕᖅᑐᑦ ᑲᔪᓯᑎᑦᑕᐅᓯᒪᓪᓗᑎᒃ ᑲᑎᑦᑐᑎᒋᑦ

$2M ᒥᓕᐊᓐ ᑮᓇᐅᔭᐃᑦ

ᐊᑭᓕᒃᓴᐃᑦ ᐊᑐᖅᑐᐊᕈᑎᓄᑦ ᐊᑭᓕᐅᑎᕕᓃᑦ

$3 ᒥᓕᐊᓐ

ᒐᕙᒪᓕᕆᓂᖅ

6 ᑲᑎᒪᔨᑦ

ᐊᑕᐅᑦᑎᒃᑰᖅᑕᙱᓗᑎᒃ ᐱᖓᓱᓂ ᐊᖁᔪᓂ

ᐃᖅᑲᓇᐃᔭᖅᑏ

ᐱᖓᓱᑦ ᐃᖅᑲᓇᐃᔭᖅᑎᑦᓚᓐᑦ

ᐃᓚᒋᔭᐅᓂᖅ

ᑭᓇᑐᐃᓐᓇᖅ ᐃᓚᒋᔭᐅᔪᓐᓇᖅᑐᖅ

ᖁᑭᖅᑕᓂ ᓄᓇᖃᖅᑐᓕᒫᑦ

ᑮᓇᐅᔭᖅᑲᐅᑎᒻᒪᕆᐅᔪᖅ ᐱᓕᕆᕝᕕᖓᑦ

ᓇᐅᔭᓕᐅᕋᓱᐊᕈᑎᓕᕆᓂᕐᒥᑦ ᐱᕙᓪᓕᐊᔪᓕᕆᓂᕐᒧᑦ ᐊᒻᒪ ᐃᖏᕐᕋᔪᓕᕆᓂᕐᒥᑦ,

ᒐᕙᒪᒃᑯᑦ ᓄᓇᕗᒧᑦ

Nunavut

2023-ᒥ ᖃᓄᐃᓕᐅᖅᑕᐅᓂᑯᑦ

ᑲᔪᓯᔾᔪᑎᑦᓴᓂᑦ ᑮᓇᐅᔭᖃᖅᑎᑦᓯᓚᐅᖅᑐᑦ

21-ᓂᑦ ᐃᓄᖕᓄᑦ ᓇᖕᒥᓂᕆᔭᐅᔪᓂᑦ ᓇᖕᒥᓂᖃᐅᑎᓂᑦ

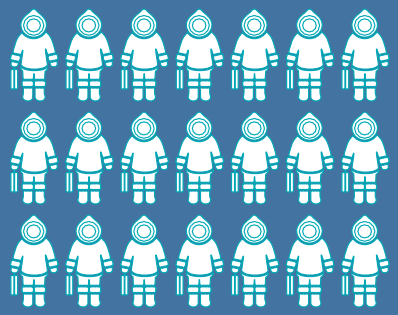

ᐊᑭᑐᔪᓄᑦ ᐊᑐᖅᑐᐊᑎᑦᓯᓚᐅᖅᑐᑦ/
ᐃᑲᔫᓯᐊᖅᑎᑦᓯᓚᐅᖅᑐᑦ

$160,000-ᓂᑦ

ᓄᓇᖃᖅᑳᑦᓯᒪᔪᓄᑦ ᐊᕐᓇᓄᑦ
ᓇᖕᒥᓂᖃᖅᑎᓄᑦ

ᐊᐅᓚᑦᓯᕙᑦᑐᑦ ᑲᓇᑕ-ᓄᓇᕗᑦ
ᓇᖕᒥᓂᖃᖅᑎᓂᑦ ᐱᔾᔪᑦᓴᑦᓂᕐᒥᑦ
ᑐᖕᖓᕕᒻᒥᑦ ᑲᑐᔾᔨᖃᑎᒋᕙᑦᑐᒋᑦ
ᐅᑯᐊ ᑮᓇᐅᔭᓕᐅᕋᓱᐊᕈᑎᓕᕆᓂᕐᒥᑦ
ᐱᕙᓪᓕᐊᔪᓕᕆᓂᕐᒧᑦ ᐊᒻᒪ
ᐃᖏᕐᕋᔪᓕᕆᓂᕐᒥᑦ, ᓄᓇᕗᒥᑦ
ᒐᕙᒪᒃᑯᓐᓂ ᐊᒻᒪᓗ
ᑲᓇᑕᐅᑉ ᐅᑭᐅᖅᑕᖅᑐᖏᓐᓂ
ᑮᓇᐅᔭᓕᐅᕋᓱᐊᕈᑎᓕᕆᓂᕐᒥᑦ
ᐱᕙᓪᓕᐊᔪᓕᕆᓂᕐᒧᑦ
ᐱᓕᕆᕝᕕᒻᒥᑦ, ᐱᔾᔪᑎᕋᖅᓱᑎᒃ

80-ᓂᒃ ᖃᐅᔨᓇᓱᒃᑐᓂᒃ ᐱᔾᔪᑎᕋᖅᑕᖏᓐᓂᒃ

22 ᓄᑖᓂᒃ ᐊᑐᖅᑐᐊᖅᑎᔾᑎᔪᑦ ᑮᓇᐅᔭᐃᑦ ᑲᑎᕝᕙᒋ

$2 ᒥᓕᐊᓐ

220

ᐅᖓᑖᓐᓂᑦᑐᓂᑦ 220
ᐃᖅᑲᓇᐃᔭᕐᓴᐃᑦ ᓄᓇᕗᒥ
ᐱᐅᔪᒃᑯᑦ ᐊᑦᑐᖅᑕᐅᓚᐅᖅᑐᑦ

ᑮᓇᐅᔭᓕᕆᓂᒃᑯᑦ ᐃᑲᔪᖅᓯᒪᔪᑦ

25-ᓂ ᐊᕐᓇᓂᒃ ᑮᓇᐅᔭᓕᐅᕋᓱᒃᑎᓂᒃ

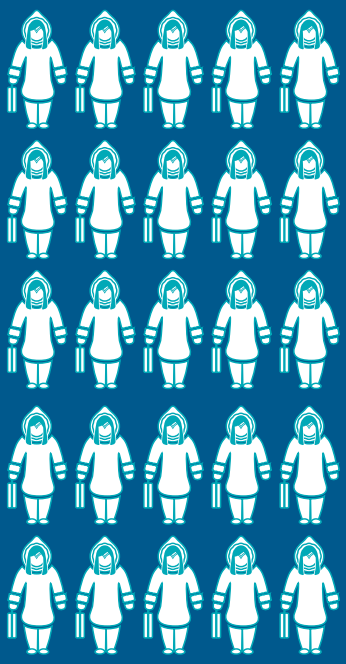

ᑲᑎᕝᕙᒋ ᑮᓇᐅᔭᑎᒍ ᐃᑲᔫᑏᑦ

$60 ᒥᓕᐊᓐᒥ

1,220-ᒧ ᓇᖕᒥᓂᕆᔭᐅᔪᑦ ᓄᓇᕗᓪᓕᒥ.

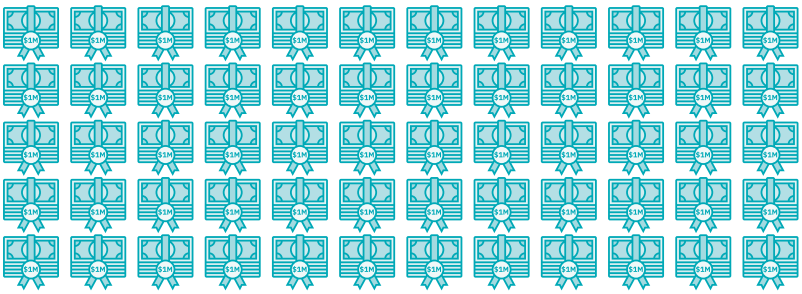

ᕿᑭᖅᑖᓗᖕᒥ ᓇᖕᒥᓂᖃᕐᓂᕐᒧᑦ ᐱᕙᓪᓕᐊᑎᕐᓯᓂᕐᒧᑦ ᑯᐊᐳᕇᓴᓐᑯᑦ (BBDC) ᐊᑐᖅᑐᐊᕈᑎᓕᕆᔾᔪᑎᖕᒋᑦ

ᕿᑭᖅᑖᓗᖕᒥ ᓇᖕᒥᓂᖃᕐᓂᕐᒧᑦ ᐱᕙᓪᓕᐊᑎᕐᓯᓂᕐᒧᑦ ᑯᐊᐳᕇᓴᓐᑯᑦ (BBDC) ᐊᑐᖅᑐᐊᑎᕐᓯᓂᕐᒥᑦ ᑮᓇᐅᔭᓂᑦ ᐱᓕᕆᐊᕐᓴᖕᒐᑦ ᐱᔨᕐᓯᕋᖅᐸᕐᑐᖅ ᓇᖕᒥᓂᖃᖅᑎᓂᑦ ᐱᕙᓪᓕᐊᓕᕋᑖᖅᑎᓪᓗᒋᑦ, ᐱᖃᓯᐅᔭᐅᓗᑎᒃ ᐱᒋᐊᕈᑎᕐᓴᓂᑦ ᕿᓂᖅᑐᓂᑦ ᐊᓯᖕᒋᓐᓂᑦ ᐊᑐᖅᑐᐊᕐᕕᕐᓴᓂᑦ ᓇᓖᕋᕈᑎᕐᓴᓕᓐᓂᑦ. ᐱᒐᓗᐊᖅᑎᓪᓗᒋᑦ ᐊᕐᓯᕈᑎᐅᕙᕐᑐᑦ ᓴᖅᑭᑕᐅᓯᒪᔪᑦ ᖃᓂᒻᒪᑎᐅᓚᐅᖅᑐᒧᑦ ᐊᒥᓱᓄᑦ, ᕿᑭᖅᑖᓗᖕᒥ ᓇᖕᒥᓂᖃᕐᓂᕐᒧᑦ ᐱᕙᓪᓕᐊᑎᕐᓯᓂᕐᒧᑦ ᑯᐊᐳᕇᓴᓐᑯᑦ (BBDC) ᐊᑐᖅᑐᐊᑎᕐᓯᔾᔪᑎᒋᓚᐅᖅᑕᖕᒋᑦ ᑮᓇᐅᔭᓕᕆᕝᕕᒻᒥ ᐊᕐᕌᒍᒥ 2023 ᐊᔾᔨᒌᑐᐃᓐᓇᖅᐸᓚᐅᖅᑐᑦ ᐊᓂᒍᖅᑐᓂ ᐊᕐᕌᒍᓂ. ᐅᓇ ᐅᓂᒃᑳᓕᐊᖅ ᑐᕌᒐᖃᖅᑐᖅ ᐱᔨᕐᓯᕋᐅᑎᖕᒋᑕ ᐱᕙᓪᓕᐊᓂᖕᒋᓐᓂᑦ ᐊᒻᒪ ᑲᔪᓯᔪᓐᓇᕐᑯᓪᓗᒋᑦ ᓇᖕᒥᓂᖃᐅᑎᖕᒐᑕ ᖃᓄᑎᒋ ᐊᑐᖅᑕᐅᔪᓐᓇᕐᓂᖕᒐᓂᑦ, ᓇᓗᓇᐃᔭᐃᓯᒪᓪᓗᑎᒃ ᕿᑭᖅᑖᓗᖕᒥ ᓇᖕᒥᓂᖃᕐᓂᕐᒧᑦ ᐱᕙᓪᓕᐊᑎᕐᓯᓂᕐᒧᑦ ᑯᐊᐳᕇᓴᓐᑯᑦ (BBDC) ᐊᑑᑎᒋᕙᑦᑕᖕᒋᑦ ᐱᔭᕆᐊᑭᓪᓕᑎᕆᕙᓐᓂᒃᑯᑦ ᐱᕈᖅᐸᓪᓕᐊᒍᑎᖕᒋᑦ ᐊᒻᒪ ᑲᔪᓯᕐᓯᐊᕐᓂᖕᒋᓐᓂᑦ.

ᐊᑐᖅᑐᐊᕈᑎᓕᕆᔾᔪᑎᐅᕙᕐᑐᑦ:

ᑮᓇᐅᔭᓕᕆᓂᕐᒥᑦ ᐊᕐᕌᒍᒥ 2023, ᕿᑭᖅᑖᓗᖕᒥ ᓇᖕᒥᓂᖃᕐᓂᕐᒧᑦ ᐱᕙᓪᓕᐊᑎᕐᓯᓂᕐᒧᑦ ᑯᐊᐳᕇᓴᓐᑯᑦ (BBDC) ᑲᑎᒪᔨᐅᔪᑦ ᐊᖏᔪᖅᑲᐅᑏᑦ ᑲᔪᓯᑎᕐᓯᓚᐅᖅᑐᑦ ᑲᑎᕐᑐᒋᑦ 12-ᓂᑦ ᐊᑐᖅᑐᐊᒐᑐᐃᓐᓇᕐᓂᑦ, ᑲᑎᕐᑐᒋᑦ ᐊᒥᓲᓂᖃᓚᐅᖅᑐᑦ $1,150,000-ᓂᑦ. ᐊᒻᒪᕐᑕᐅᖅ, ᑲᑐᔾᔨᖃᑎᒌᖕᒍᔪᑦ ᐱᑎᕐᓯᓚᐅᖅᑐᑦ 9-ᓂᑦ ᓄᕙᕐᔪᐊᕐᓇᖅ-19 ᐊᑐᖅᑕᐅᑎᓪᓗᒍ ᑐᐊᕕᕐᓇᖅᑐᒃᑯᑦ ᐊᑐᖅᑐᐊᑎᕐᓯᓚᐅᖅᑐᑦ ᑲᑎᕐᑐᒋᑦ $550,000-ᖑᔪᓂᑦ. ᑕᒪᒃᑯᐊ ᐱᒋᐊᖅᑎᑕᐅᓚᐅᖅᑐᑦ ᑕᑯᕐᓴᐅᑎᕐᓯᔪᑦ ᕿᑭᖅᑖᓗᖕᒥ ᓇᖕᒥᓂᖃᕐᓂᕐᒧᑦ ᐱᕙᓪᓕᐊᑎᕐᓯᓂᕐᒧᑦ ᑯᐊᐳᕇᓴᓐᑯᑦ (BBDC) ᐱᓕᕆᐊᖃᕈᒪᓂᖕᒋᓐᓂᑦ ᐃᑲᔪᕐᓯᐃᓂᕐᒥᑦ ᓇᖕᒥᓂᕆᔾᐅᔪᓂᑦ ᐅᓪᓗᒥᐅᔪᖅ ᐊᕐᓯᕈᑎᖃᕐᓇᓗᐊᖅᑎᓪᓗᒍ ᐊᒻᒪ ᖃᖕᒋᔪᓐᓇᕐᑯᓪᓗᒋᑦ ᐊᕙᕕᐊᕈᑎᐅᔪᓐᓇᖅᑐᓂᑦ.

ᐊᑐᖅᑐᐊᕈᑎᓄᑦ ᐱᓕᕆᔾᔪᑎ:

ᐊᕐᕌᒍᑉ ᓄᖕᖑᐊᓂ, ᕿᑭᖅᑖᓗᖕᒥ ᓇᖕᒥᓂᖃᕐᓂᕐᒧᑦ ᐱᕙᓪᓕᐊᑎᕐᓯᓂᕐᒧᑦ ᑯᐊᐳᕇᓴᓐᑯᑦ (BBDC) ᑲᑎᕐᑐᒋᑦ ᐊᑐᖅᑐᐊᖅᑐᓕᕆᓂᕐᒧᑦ ᐱᓕᕆᔾᔪᑎᖕᒐᑦ ᐊᒥᓲᓃᖃᖅᑐᑦ $3 ᒥᓕᐊᓐ ᑮᓇᐅᔭᒃᑯᑦ, ᖁᕝᕙᒋᐊᕈᑎᖕᒐ ᑕᑯᕐᓴᐅᓗᓂ 0.5 ᒥᓕᐊᓂᑦ ᑮᓇᐅᔭᓂᑦ ᐊᕐᕌᓂᓂᒃ ᓯᕗᓪᓕᕐᒥᑦ. ᐊᒥᓱᑲᓪᓚᐃᑦ ᕿᑭᖅᑖᓗᖕᒥ ᓇᖕᒥᓂᖃᕐᓂᕐᒧᑦ ᐱᕙᓪᓕᐊᑎᕐᓯᓂᕐᒧᑦ ᑯᐊᐳᕇᓴᓐᑯᑦ (BBDC) ᐊᑐᖅᑐᐊᖅᑎᐸᕐᑕᖕᒋᑦ ᐱᔨᕐᓯᕋᐅᑎᖕᒋᑦ ᓴᖑᑎᕐᓯᕙᕐᑐᑦ ᐊᓯᖕᒋᓐᓄᑦ ᐱᕙᓪᓕᐊᔪᓕᕆᓂᒃᑯᑦ ᐊᒻᒪ ᐊᑐᖅᑐᐊᑎᕐᓯᓂᒃᑯᑦ ᐱᔾᔪᑎᖃᖅᑐᑎᒃ ᐱᕈᖅᐸᓪᓕᐊᓂᕐᒥᓂᒃ ᐊᒻᒪ ᑭᖑᒪᕐᓯᕙᓪᓕᐊᒍᑎᓂᑦ ᓯᕗᒧᐊᐸᐸᓪᓕᐊᑎᓪᓗᒋᑦ ᑭᖑᓪᓕᕐᓗᒍ ᐱᓕᕆᔾᔪᑎᕐᒥᓄᑦ ᓇᖕᒥᓂᖃᖅᑐᓕᕆᓂᒃᑯᑦ ᐱᕙᓪᓕᐊᔾᔪᑎᖕᒋᓐᓄᑦ. ᑕᒪᐅᓇ ᓴᖑᑎᕐᓯᕙᓐᓂᒃᑯᑦ ᓇᓗᓇᐃᔭᐃᑎᐅᔪᖅ ᕿᑭᖅᑖᓗᖕᒥ ᓇᖕᒥᓂᖃᕐᓂᕐᒧᑦ ᐱᕙᓪᓕᐊᑎᕐᓯᓂᕐᒧᑦ ᑯᐊᐳᕇᓴᓐᑯᑦ (BBDC) ᑲᔪᓯᕐᓯᐊᕐᓂᓇᕙᕐᑕᖕᒋᓐᓂᑦ ᐱᓕᕆᐊᖃᖅᐸᓂᑉᒥᑦ ᐊᑑᑎᒋᔭᒥᓂᒃ ᐱᔭᕆᐊᑭᓪᓕᑎᕆᕙᕐᑐᑎᒃ ᓇᖕᒥᓂᖃᕐᓂᕐᒧᑦ ᐊᑐᖅᑐᐊᑎᕐᓯᓂᒃᑯᑦ ᐊᒻᒪ ᐱᕈᖅᐸᓪᓕᐊᓂᒃᑯᑦ.

ᐱᔨᕐᓯᕋᐅᑕᐅᔪᑦ ᐱᕙᓪᓕᐊᓂᖕᒋᑦ ᐊᒻᒪ ᑲᔪᓯᔾᔪᑎᒋᕙᕐᑕᖕᒋᑦ ᓇᖕᒥᓂᕆᔭᐅᔫᑉ ᖃᓄᑎᒋ ᐊᐅᓚᑕᐅᓂᖕᒐᓂᑦ:

ᕿᑭᖅᑖᓗᖕᒥ ᓇᖕᒥᓂᖃᕐᓂᕐᒧᑦ ᐱᕙᓪᓕᐊᑎᕐᓯᓂᕐᒧᑦ ᑯᐊᐳᕇᓴᓐᑯᑦ (BBDC) ᖃᐅᔨᒪᕐᓯᐊᖅᑐᑦ ᐱᒻᒪᕆᐅᓂᖕᒋᓐᓂᑦ ᐱᔨᕐᓯᕋᐅᑎᖕᒋᑕ ᐱᕙᓪᓕᐊᒋᐊᖃᖃᕐᓂᖕᒋᑕ ᐊᒻᒪ ᐊᔾᔨᒌᖕᒋᕐᑐᓂᑦ ᐱᓕᕆᔾᔪᑎᐅᔪᓐᓇᖅᑐᓂᑦ ᓇᖕᒥᓂᔭᐅᔪᒧᑦ ᐃᓅᓯᕆᔪᓐᓇᖅᑕᖕᒋᓐᓂᑦ. ᐊᒥᓱᑲᓪᓚᐃᑦ ᐊᑐᖅᑐᐊᑎᐸᐸᕐᑕᕗᑦ ᐊᖏᓗᐊᓕᕐᓯᒪᔪᑦ ᕿᑭᖅᑖᓗᖕᒥ ᓇᖕᒥᓂᖃᕐᓂᕐᒧᑦ ᐱᕙᓪᓕᐊᑎᕐᓯᓂᕐᒧᑦ ᑯᐊᐳᕇᓴᓐᑯᑦ (BBDC) ᐱᔨᕐᓯᕋᐅᑎᖕᒋᓐᓄᑦ ᐊᒻᒪ ᑲᔪᓯᕐᓯᐊᕐᓯᒪᓕᖅᑐᑎᒃ ᐊᓯᖕᒋᓐᓄᑦ ᐊᑐᖅᑐᐊᖅᑎᓄᑦ ᑮᓇᐅᔭᑎᒍᑦ ᑭᖑᓪᓕᕐᓗᒍ ᐊᑐᖅᑐᐊᕐᕕᕐᓇᖅᑕᒥᓂᒃ ᐊᓯᔾᔨᐸᓪᓕᐊᒍᑎᒥᕙᕐᑐᑎᒃ ᐊᑐᖅᑐᐊᑎᕐᓯᓂᒃᑯᑦ ᐱᔾᔪᑎᖃᖅᑐᑎᒃ ᐱᕈᖅᐸᓪᓕᐊᓂᕐᒥᓂᒃ ᐊᒻᒪ ᑭᖑᓪᓕᕐᓯᕙᓪᓕᐊᒍᑎᓂᑦ ᓯᕗᒧᐊᐸᐸᓪᓕᐊᑎᓪᓗᒋᑦ ᑭᖑᓪᓕᕐᓗᒍ ᐱᓕᕆᔾᔪᑎᕐᒥᓄᑦ ᓇᖕᒥᓂᖃᖅᑐᓕᕆᓂᒃᑯᑦ ᐱᕙᓪᓕᐊᔾᔪᑎᖕᒋᓐᓄᑦ. ᑕᒪᐅᓇ ᓴᖑᑎᕐᓯᕙᓐᓂᒃᑯᑦ ᓇᓗᓇᐃᔭᐃᑎᐅᔪᖅ ᕿᑭᖅᑖᓗᖕᒥ ᓇᖕᒥᓂᖃᕐᓂᕐᒧᑦ ᐱᕙᓪᓕᐊᑎᕐᓯᓂᕐᒧᑦ ᑯᐊᐳᕇᓴᓐᑯᑦ (BBDC) ᑲᔪᓯᕐᓯᐊᕐᓂᓇᕙᕐᑕᖕᒋᓐᓂᑦ ᐱᓕᕆᐊᖃᖅᐸᓂᑉᒥᑦ ᐊᑑᑎᒋᔭᒥᓂᒃ ᐱᔭᕆᐊᑭᓪᓕᑎᕆᕙᕐᑐᑎᒃ ᓇᖕᒥᓂᖃᕐᓂᕐᒧᑦ ᐊᑐᖅᑐᐊᑎᕐᓯᓂᒃᑯᑦ ᐊᒻᒪ ᐱᕈᖅᐸᓪᓕᐊᓂᒃᑯᑦ.

ᕿᑭᖅᑖᓗᖕᒥ ᓇᖕᒥᓂᖃᕐᓂᕐᒧᑦ ᐱᕙᓪᓕᐊᑎᕐᓯᓂᕐᒧᑦ ᑯᐊᐳᕇᓴᓐᑯᑦ (BBDC) ᐊᑐᖅᑐᐊᑎᕐᓯᓂᕐᒥᑦ ᐱᓕᕆᐊᕐᓴᖕᒐᑎᒍᑦ ᐱᔨᕐᓯᕋᐅᑎᐅᖕᒋᓐᓇᖅᑐᑦ ᐱᒻᒪᕆᐅᓂᖕᒋᓐᓄᑦ ᐃᑲᔫᑎᐅᕙᕐᑐᑎᒃ ᓇᖕᒥᓂᖃᖅᑎᓄᑦ ᐱᕙᓪᓕᐊᓕᖅᑎᓪᓗᒋᑦ ᐱᒋᐊᕋᑖᖅᑎᓪᓗᒋᑦ. ᑮᓇᐅᔭᓕᕆᓂᕐᒥᑦ ᐊᕐᕌᒍᒥ 2023 ᑕᑯᓚᐅᖅᑐᑦ ᖃᓄᐃᑦᑐᓂᑦ ᐊᑐᖅᑐᐊᕈᑎᓕᕆᓂᕐᒥᑦ ᖃᓄᐃᓕᐅᕈᑎᓂᑦ, ᓇᓗᓇᐃᔭᐃᔪᓂᑦ ᕿᑭᖅᑖᓗᖕᒥ ᓇᖕᒥᓂᖃᕐᓂᕐᒧᑦ ᐱᕙᓪᓕᐊᑎᕐᓯᓂᕐᒧᑦ ᑯᐊᐳᕇᓴᓐᑯᑦ (BBDC) ᐅᑎᕐᔭᕈᓐᓇᕐᓂᖕᒋᓐᓂᑦ ᐃᑲᔪᕐᓯᐃᕙᓐᓂᒃᑯᑦ ᓇᖕᒥᓂᖃᖅᑎᓂᑦ ᐊᑯᓐᓂᖕᒋᓐᓂᑦ ᐊᕐᓯᕈᑎᐅᕙᓚᐅᖅᑐᑦ ᖃᓂᒻᒪᒍᑎᐅᓚᐅᖅᑐᒧᑦ ᐊᒥᓱᓄᑦ. ᑲᑎᕐᑐᓂᑦ ᐊᑐᖅᑐᐊᑎᕐᓯᕙᓐᓂᕐᒧᑦ ᐱᓕᕆᐊᕐᓴᖕᒐᑦ ᐊᒻᒪ ᑮᓇᐅᔭᐃᔭᐅᑎᒃᑯᑦ ᑮᓇᐅᔭᕐᑯᑎᖕᒋᑦ ᐅᖕᒐᑖᓐᓂᕐᑐᑎᒃ 7 ᒥᓕᐊᓐ ᑮᓇᐅᔭᐃᑦ, ᕿᑭᖅᑖᓗᖕᒥ ᓇᖕᒥᓂᖃᕐᓂᕐᒧᑦ ᐱᕙᓪᓕᐊᑎᕐᓯᓂᕐᒧᑦ ᑯᐊᐳᕇᓴᓐᑯᑦ (BBDC) ᐱᓕᕆᐊᖃᕈᒪᓯᐊᖅᑐᑦ ᐱᕈᐃᕙᓐᓂᕐᒥᑦ ᐱᔨᕐᓯᕋᐅᑎᖕᒋᑕ ᐱᕙᓪᓕᐊᔾᔪᑎᖕᒋᓐᓂᑦ ᐊᒻᒪ ᐱᔭᕆᐊᑭᓪᓕᑎᕐᓯᓇᓱᓐᓂᒃᑯᑦ ᑲᔪᓯᔾᔪᑎᒋᔭᕆᐊᓕᖕᒋᓐᓂᑦ ᓇᖕᒥᓂᖃᖅᑎᐅᔪᑦ ᐃᓅᓯᕆᔪᓐᓇᖅᑕᖕᒋᓐᓂᑦ. ᓇᖕᒥᓂᕆᔭᐅᔪᑦ ᐱᕈᖅᐸᓪᓕᐊᑎᓪᓗᒋᑦ ᐊᒻᒪ ᐱᓇᓱᐊᖅᐸᓪᓕᖅᑎᓪᓗᒋᑦ ᐊᕈᑐᔪᓄᑦ ᐊᑐᖅᑐᕐᓴᓂᑦ, ᕿᑭᖅᑖᓗᖕᒥ ᓇᖕᒥᓂᖃᕐᓂᕐᒧᑦ ᐱᕙᓪᓕᐊᑎᕐᓯᓂᕐᒧᑦ ᑯᐊᐳᕇᓴᓐᑯᑦ (BBDC) ᐅᐱᒍᓲᑎᖃᕐᓯᐊᖅᑐᑦ ᐊᑑᑎᒋᕙᕐᑕᖕᒋᒍᑦ ᐊᓪᓗᕈᑎᐅᕙᕐᑐᑎᒃ ᐊᑐᖅᑐᐊᖅᑎᓄᑦ, ᓇᖕᒥᓂᕆᔭᐅᔪᓂᑦ ᖃᑭᕙᓪᓕᐊᕐᑯᔨᓪᓗᑎᒃ ᐊᒻᒪ ᐃᑲᔫᑎᖃᕐᑯᓪᓗᒋᑦ ᑮᓇᐅᔭᓕᕆᔾᔪᑎᕐᓴᓄᑦ ᓇᒥᑐᐃᓐᓇᖅ.

ᕿᑭᖅᑖᓗᖕᒥ ᓇᖕᒥᓂᖃᕐᓂᕐᒧᑦ ᐱᕙᓪᓕᐊᑎᕐᓯᓂᕐᒧᑦ ᑯᐊᐳᕇᓴᓐᑯᑦ (BBDC) ᐊᑐᖅᑐᐊᑎᕐᓯᓂᕐᒥᑦ ᐱᓕᕆᐊᕐᓴᖕᒐᑎᒍᑦ ᐱᔨᕐᓯᕋᐅᑎᐅᖕᒋᓐᓇᖅᑐᑦ ᐱᒻᒪᕆᐅᓂᖕᒋᓐᓄᑦ ᐃᑲᔫᑎᐅᕙᕐᑐᑎᒃ ᓇᖕᒥᓂᖃᖅᑎᓄᑦ ᐱᕙᓪᓕᐊᓕᖅᑎᓪᓗᒋᑦ ᐱᒋᐊᕋᑖᖅᑎᓪᓗᒋᑦ. ᑮᓇᐅᔭᓕᕆᓂᕐᒥᑦ ᐊᕐᕌᒍᒥ 2023 ᑕᑯᓚᐅᖅᑐᑦ ᖃᓄᐃᑦᑐᓂᑦ ᐊᑐᖅᑐᐊᕈᑎᓕᕆᓂᕐᒥᑦ ᖃᓄᐃᓕᐅᕈᑎᓂᑦ, ᓇᓗᓇᐃᔭᐃᔪᓂᑦ ᕿᑭᖅᑖᓗᖕᒥ ᓇᖕᒥᓂᖃᕐᓂᕐᒧᑦ ᐱᕙᓪᓕᐊᑎᕐᓯᓂᕐᒧᑦ ᑯᐊᐳᕇᓴᓐᑯᑦ (BBDC) ᐅᑎᕐᔭᕈᓐᓇᕐᓂᖕᒋᓐᓂᑦ ᐃᑲᔪᕐᓯᐃᕙᓐᓂᒃᑯᑦ ᓇᖕᒥᓂᖃᖅᑎᓂᑦ ᐊᑯᓐᓂᖕᒋᓐᓂᑦ ᐊᕐᓯᕈᑎᐅᕙᓚᐅᖅᑐᑦ ᖃᓂᒻᒪᒍᑎᐅᓚᐅᖅᑐᒧᑦ ᐊᒥᓱᓄᑦ. ᑲᑎᕐᑐᓂᑦ ᐊᑐᖅᑐᐊᑎᕐᓯᕙᓐᓂᕐᒧᑦ ᐱᓕᕆᐊᕐᓴᖕᒐᑦ ᐊᒻᒪ ᑮᓇᐅᔭᐃᔭᐅᑎᒃᑯᑦ ᑮᓇᐅᔭᕐᑯᑎᖕᒋᑦ ᐅᖕᒐᑖᓐᓂᕐᑐᑎᒃ 7 ᒥᓕᐊᓐ ᑮᓇᐅᔭᐃᑦ, ᕿᑭᖅᑖᓗᖕᒥ ᓇᖕᒥᓂᖃᕐᓂᕐᒧᑦ ᐱᕙᓪᓕᐊᑎᕐᓯᓂᕐᒧᑦ ᑯᐊᐳᕇᓴᓐᑯᑦ (BBDC) ᐱᓕᕆᐊᖃᕈᒪᓯᐊᖅᑐᑦ ᐱᕈᐃᕙᓐᓂᕐᒥᑦ ᐱᔨᕐᓯᕋᐅᑎᖕᒋᑕ ᐱᕙᓪᓕᐊᔾᔪᑎᖕᒋᓐᓂᑦ ᐊᒻᒪ ᐱᔭᕆᐊᑭᓪᓕᑎᕐᓯᓇᓱᐊᖅᑐᑦ ᑲᔪᓯᔾᔪᑎᒋᔭᕆᐊᓕᖕᒋᓐᓂᑦ ᓇᖕᒥᓂᖃᖅᑎᐅᔪᑦ ᐃᓅᓯᕆᔪᓐᓇᖅᑕᖕᒋᓐᓂᑦ. ᓇᖕᒥᓂᕆᔭᐅᔪᑦ ᐱᕈᖅᐸᓪᓕᐊᑎᓪᓗᒋᑦ ᐊᒻᒪ ᐱᓇᓱᐊᖅᐸᓪᓕᖅᑎᓪᓗᒋᑦ ᐊᕈᑐᔪᓄᑦ ᐊᑐᖅᑐᕐᓴᓂᑦ, ᕿᑭᖅᑖᓗᖕᒥ ᓇᖕᒥᓂᖃᕐᓂᕐᒧᑦ ᐱᕙᓪᓕᐊᑎᕐᓯᓂᕐᒧᑦ ᑯᐊᐳᕇᓴᓐᑯᑦ (BBDC) ᐅᐱᒍᓲᑎᖃᕐᓯᐊᖅᑐᑦ ᐊᑑᑎᒋᕙᕐᑕᖕᒋᒍᑦ ᐊᓪᓗᕈᑎᐅᕙᕐᑐᑎᒃ ᐊᑐᖅᑐᐊᖅᑎᓄᑦ, ᓇᖕᒥᓂᕆᔭᐅᔪᓂᑦ ᖃᑭᕙᓪᓕᐊᕐᑯᔨᓪᓗᑎᒃ ᐊᒻᒪ ᐃᑲᔫᑎᖃᕐᑯᓪᓗᒋᑦ ᑮᓇᐅᔭᓕᕆᔾᔪᑎᕐᓴᓄᑦ ᓇᒥᑐᐃᓐᓇᖅ.

ᐱᒻᒪᕆᐅᑎᑕᕗᑦ

ᐅᑯᓇᓂ ᕿᑭᖅᑖᓗᖕᒥ ᓇᖕᒥᓂᖅᑲᕐᓂᕐᒧᑦ ᐱᕙᓪᓕᐊᑎᑦᓯᓂᕐᒧᑦ ᑯᐊᐳᕇᓴᓐᑯᑦ (BBDC), ᐊᑐᐊᒐᖅᑲᖅᑎᑕᐅᕙᑦᑐᒍᑦ ᐅᑯᓄᖓ ᐱᓕᕆᔾᔪᑎᓄᑦ:

- ᐱᔪᓐᓇᓕᖅᑎᑦᓯᕙᑦᑐᑕ ᑭᒃᑯᑐᐃᓐᓇᕐᓂᑦ ᐊᒻᒪ ᓇᖕᒥᓂᖅᑲᖅᑎᓂᑦ ᐃᖕᒥᓂᒃ ᑕᑎᒋᔪᓐᓇᓕᕐᑯᓪᓗᒋᑦ ᐱᔪᓐᓇᕐᓂᖕᒋᓐᓂᑦ ᐊᒻᒪ ᑲᔪᓯᔪᓐᓇᕐᑯᓪᓗᒋᑦ ᐅᕙᒍᑦ ᐃᑲᔪᕐᓱᐃᔾᔪᑎᒋᕙᑦᑕᖕᒋᒍᑦ.
- ᐃᓵᕐᓯᒪᕙᑦᑐᑕ ᐅᓗᕆᐊᓇᐅᑎᖅᑲᕐᓂᕐᓴᐅᕙᑦᑐᓂᑦ ᑕᑯᓐᓇᖅᑐᒋᑦ ᑮᓇᐅᔭᓕᐅᖅᑏᑦ ᑮᓇᐅᔭᓕᕆᓂᕐᒥᑦ ᐱᓕᕆᕝᕕᐅᕙᑦᑐᑦ ᓇᖕᒥᓂᖅᑲᐅᑎᑖᕈᒪᔪᑦ ᐱᔪᓐᓇᕐᑯᓪᓗᒋᑦ.
- ᖃᐅᔨᒪᓪᓗᒋᑦ ᑭᒃᑯᑐᐃᓐᓇᐃᑦ ᐱᒻᒪᕆᐅᔪᓂᑦ ᐊᑑᑎᖅᑲᖅᐸᓐᓂᖕᒋᓐᓂᑦ ᖃᑭᔪᖅᑲᕋᓱᑦᑎᓪᓗᒍ ᐱᕙᓪᓕᐊᑎᑦᓯᓂᒃᑯᑦ ᓇᖕᒥᓂᕆᔭᐅᔪᓂᑦ.
- ᐃᑉᐱᒋᔭᐅᑦᓯᐊᖅᑐᑎᒃ ᐃᓕᖅᑯᓯᑎᒍᑦ ᐊᓐᓂᕆᔭᐅᔪᓂᑦ ᐱᓪᓗᐊᑕᐅᔪᓂᑦ ᕿᑭᖅᑕᓂ ᓄᓇᓕᖅᑲᕐᕕᒻᒥ.
- ᖃᐅᔨᒪᓇᓱᐊᖅᐸᑦᑐᑕ ᐱᒻᒪᕆᐅᓂᖕᒋᓐᓂᑦ ᑕᒪᒃᑮᒃ ᐱᖅᑯᓯᑐᖅᑲᒃᑯᑦ ᐊᒻᒪ ᐱᖅᑯᓯᑐᖅᑲᐅᖕᒋᑐᒃᑯᑦ ᑮᓇᐅᔭᓕᐅᕈᑎᓕᕆᔾᔪᑎᓂᑦ, ᐊᒻᒪᑦᑕᐅᖅ ᓄᓇᓖᑦ ᐃᓚᒋᔭᐅᒋᐊᖅᑲᖅᐸᓐᓂᖕᒋᓐᓂᑦ ᐱᐅᓯᑎᑦᓯᕆᐊᕐᓂᒃᑯᑦ ᖃᓄᐃᑦᑑᔾᔪᓯᖕᒋᓐᓂᑦ ᐃᓅᓯᕆᕙᑦᑕᖕᒋᑕ ᕿᑭᖅᑕᓂᕐᒥᐅᑕᐃᑦ.
- ᑲᑐᔾᔨᖅᑎᖅᑲᖅᐸᑦᑐᑎᒃ ᑲᑐᔾᔨᖅᑕᐅᔪᓂᑦ ᑲᑐᔾᔨᖅᑎᒌᓂᑦ ᓇᓗᓇᐃᔭᐃᓂᕐᒥᑦ ᓴᖅᑭᐸᓪᓕᐊᔪᓂᑦ ᓇᖕᒥᓂᖅᑲᐅᑎᐅᔪᓐᓇᖅᑐᓂᑦ ᐊᒻᒪ ᐅᕙᑦᑎᓐᓂᑦ ᖃᓄᐃᓕᖕᒐᑎᒐᓱᐸᐸᑦᑐᑕ ᐱᕙᓪᓕᐅᑎᑦᓯᐊᑐᒃᑯᑦ ᐱᓕᕆᐊᖃᕈᒪᓪᓗᑕ.
- ᐃᑉᐱᒋᑦᓯᐊᕋᓱᐸᐸᑦᑐᒋᑦ ᐊᒻᒪ ᐊᓯᐅᑎᑦᑕᐃᓕᒪᓪᓗᒋᑦ ᑲᖕᖑᓇᖅᑐᓕᕆᔾᔪᑎᐅᔪᑦ ᐊᒻᒪ ᖃᐅᔨᓴᑦᓯᐊᐸᑦᑐᒋᑦ ᐱᔨᑦᓯᕋᐅᑎᒋᔭᑦᑕ ᑐᑭᓯᒋᐊᕈᑎᖕᒋᑦ ᐊᑕᐅᑦᓯᒃᑯᑦ ᒪᑭᒪᑎᑦᓯᕙᑦᑐᑕ ᐃᑉᐱᒋᔭᐅᑦᓯᐊᕆᐊᖃᕐᓂᖕᒋᓐᓂᑦ ᐊᑐᖅᑕᖕᒋᒍᑦ.
- ᐊᐅᓚᑎᑉᐸᑦᑐᒋᑦ ᐊᐅᓚᑦᓯᔾᔪᑎᕗᑦ ᑕᑯᑦᓴᐅᓯᐊᖅᑐᑕ, ᑭᒡᒐᖅᑐᐃᑦᓯᐊᖅᑐᑕ, ᐊᒻᒪ ᐱᓕᕆᑦᓯᐊᕋᓱᐸᐸᑦᑐᑕ.

ᕿᑭᖅᑖᓗᖕᒥ ᓇᖕᒥᓂᖅᑲᕐᓂᕐᒧᑦ ᐱᕙᓪᓕᐊᑎᑦᓯᓂᕐᒧᑦ ᑯᐊᐳᕇᓴᓐᑯᑦ (BBDC) ᑐᕌᒐᖅᑲᖅᑐᑦ ᑮᓇᐅᔭᑎᒍᑦ ᐃᑲᔪᕐᓱᐃᓂᕐᒥᑦ ᐊᒻᒪ ᐅᖅᑲᐅᔾᔪᐃᒋᐊᕈᑎᓂᑦ ᐱᔨᑦᓯᕋᐅᑎᖅᑲᖅᐸᑦᑐᑎᒃ ᓴᖅᑭᐸᓪᓕᐊᔪᓂᑦ ᐅᕝᕙᓘᓐᓃᑦ ᐊᖏᓪᓕᒋᐊᕆᔪᒪᔪᓂᑦ ᓇᖕᒥᓂᕐᑯᑎᖏᓐᓂᑦ ᐃᓗᐊᓂ ᓄᓇᓕᖅᑲᕐᕕᐅᑉ. ᑐᕌᒐᐅᔪᖅ ᐱᕈᐃᕙᓪᓕᐊᓂᖅ ᓄᑖᓂᑦ ᑮᓇᐅᔭᓕᕆᔾᔪᑎᑦᓴᓂᑦ ᖃᑭᕙᓪᓕᐊᑎᑦᓯᓂᖅ ᐊᒻᒪ ᐃᖅᑲᓇᐃᓲᑦᓴᓂᑦ ᓴᖅᑮᓇᓱᐊᕐᓂᐅᔪᖅ ᓄᓇᕗᒥᐅᑕᓄᑦ.

ᕿᑭᖅᑖᓗᒃᑲᒥ ᓇᒃᒥᓂᖃᕐᓂᕐᒧᑦ ᐱᕙᓪᓕᐊᑎᑦᓯᓂᕐᒧᑦ ᑯᐊᐳᕇᓴᓐᑯᑦ (BBDC) ᐱᓕᕆᔾᔪᑎᖃᖅᐸᑦᑐᑦ ᐊᕙᑎᓕᕆᔾᔪᑎᓂᑦ, ᐃᓄᓕᕆᔾᔪᑎᓂᑦ, ᐊᐅᓚᑦᓯᔾᔪᑎᓂᑦ, ᐊᒻᒪ ᓄᓇᖃᖅᑳᕐᓯᒪᔪᓄᑦ (ESGI) ᐱᓕᕆᔾᔪᑎᓂᑦ ᐊᑐᖅᑐᐊᕈᒪᔪᓂᑦ ᐊᒻᒪ ᓂᐅᕕᕈᒪᔪᓂᑦ ᐃᓱᒪᑦᓴᕐᓯᐅᕈᑎᖃᓕᕋᐃᒐᑦᑕ, ᑕᑯᑦᓴᐅᑎᑦᑐᒍ ᐱᓕᕆᔾᔪᑎᒋᔪᒪᔭᕗᑦ ᐃᓱᒪᑦᓴᕐᓯᐅᕈᑎᖃᖅᐸᓂᕐᒥᑦ ᐅᑯᓂᖓᑐᐃᓐᓇᐅᖏᑦᑐᖅ ᐊᕙᑎᓕᕆᓂᖅ, ᐃᓅᓯᓕᕆᓂᖅ, ᐊᒻᒪ ᐊᐅᓚᑦᓯᔾᔪᑎᓕᕆᓂᖅ ᐱᔾᔪᑎᖏᓐᓂᑦ ᑭᓯᐊᓂᑦᑕᐅᖅ ᓄᓇᖃᖅᑳᕐᓯᒪᔪᓂᑦ ᐃᓚᒋᔭᐅᑎᑦᓯᓂᖅ, ᖃᐅᔨᒪᑎᑦᓯᓂᖅ, ᐊᓐᓂᕆᔭᐅᔪᓂᑦ ᐊᑐᖅᑕᐅᕙᑦᑐᓂᑦ ᐃᓅᓯᒃᑯᑦ, ᐊᒻᒪ ᐱᓕᕆᔾᔪᑎᓂᑦ ᓂᕈᐊᒐᖃᕐᑯᕙᑦᑐᒋᑦ ᐃᑉᐱᒍᓲᑎᖃᑦᓯᐊᖅᑐᓂᑦ ᐊᒻᒪ ᑲᔪᓯᔾᔪᑎᐅᔪᓐᓇᓯᐊᖅᑐᓂᑦ ᑮᓇᐅᔭᓕᕆᔪᑎᒍᑦ.

ᕿᑭᖅᑖᓗᒃᑲᒥ ᓇᒃᒥᓂᖃᕐᓂᕐᒧᑦ ᐱᕙᓪᓕᐊᑎᑦᓯᓂᕐᒧᑦ ᑯᐊᐳᕇᓴᓐᑯᑦ (BBDC) ᐊᐅᓚᑦᓯᕙᑦᑐᑦ ᑮᓇᐅᔭᐃᔭᐅᑎᓂᑦ ᐅᖓᑖᓃᑦᑐᓂᑦ 7 ᒥᓕᐊᓐ ᑮᓇᐅᔭᓂᑦ, ᐊᑐᖅᑕᐅᕙᑦᑐᓂᑦ ᐱᔪᓐᓇᖅᑐᓄᑦ ᓇᒃᒥᓂᖃᖅᑎᓄᑦ ᐊᑐᖅᑐᐊᖅᑕᐅᕙᑦᑐᑎᒃ, ᐅᕝᕙᓘᓐᓃᑦ ᐊᑐᖅᑐᐊᕈᓐᓇᕐᓂᖏᓐᓂᑦ ᕐᑯᓚᓐᓇᔾᔭᐃᒃᑯᑎᓄᑦ.

ᐃᓕᓐᓂᐊᕈᑎᑦᓴᓄᑦ ᐃᑲᔫᑎᑦᓴᑦ

ᕿᑭᖅᑖᓗᒃᑲᒥ ᓇᒃᒥᓂᖃᕐᓂᕐᒧᑦ ᐱᕙᓪᓕᐊᑎᑦᓯᓂᕐᒧᑦ ᑯᐊᐳᕇᓴᓐᑯᑦ (BBDC) ᐃᓕᓐᓂᐊᕈᑎᑦᓴᓄᑦ ᐃᑲᔫᑎᑦᓴᑦ, ᓴᖅᑭᖅᑎᑕᐅᓯᒪᔪᑦ 2018-ᖑᑎᓪᓗᒍ, ᓇᓗᓇᐃᔭᐃᔾᔪᑎᐅᔪᑦ ᐃᑲᔫᑎᖃᕈᒪᑦᓯᐊᕐᓂᖏᓐᓂᑦ ᒪᒃᑯᑦᑐᓂᑦ ᐱᓇᓱᐊᖅᑎᓪᓗᒋᑦ ᐃᓕᓐᓂᐊᑲᓐᓂᕈᒪᔪᓄᑦ ᐃᓕᓐᓂᐊᕈᑎᓂᑦ, ᐱᓗᐊᖅᑐᒥ ᑐᕌᒐᖃᕈᑎᒃ ᓇᒃᒥᓂᓕᕆᓂᕐᒥᑦ/ᑮᓇᐅᔭᓕᕆᓂᕐᒥᑦ. ᐊᕐᕌᒍᓂ ᐊᓂᒍᖅᑐᓂ, ᐅᓇ ᐃᓕᓐᓂᐊᕈᑎᑦᓴᓄᑦ ᐃᑲᔫᑎᑦᓴᓄᑦ ᐱᓕᕆᐊᑦᓴᖅ ᑕᑯᑦᓴᓪᓕᕆᒃᑯᑦ ᐊᑦᑐᐃᔾᔪᑎᐅᓯᒪᔪᑦ ᐊᑐᐃᓐᓇᖃᐅᑎᐅᓗᓂ ᐊᑑᑎᓕᒻᒪᕆᓐᓂᑦ ᐃᑲᔫᑎᑦᓴᓂᑦ 7-ᓂᑦ ᐃᓕᓐᓂᐊᖅᑎᓂᑦ ᐱᓇᓱᐊᕐᓯᒪᔪᓂᑦ ᐊᔾᔨᒌᖏᑦᑐᓂᑦ ᓇᒃᒥᓂᓕᕆᓂᕐᒧᑦᐊᑦᑐᐊᔪᓂᑦ ᐃᓕᓐᓂᐊᕈᑎᓂᑦ.

ᐃᓱᒪᒋᔭᐅᓗᑎᒃ ᐃᓕᒃᑲᓐᓂᕈᒪᕙᑦᑐᑦ ᐊᒻᒪ ᐃᓕᓐᓂᐊᑦᓯᐊᐸᑦᑐᑦ, ᐅᐱᒍᓱᑦᑐᒻᒪᕆᐅᕗᒍᑦ ᐅᖃᐅᓯᖃᕆᐊᑦᓴᖅ ᐱᐅᔪᐊᓗᐃᑦ ᕿᑭᖅᑖᓗᒃᑲᒥ ᓇᒃᒥᓂᖃᕐᓂᕐᒧᑦ ᐱᕙᓪᓕᐊᑎᑦᓯᓂᕐᒧᑦ ᑯᐊᐳᕇᓴᓐᑯᑦ (BBDC) ᐃᓕᓐᓂᐊᕈᑎᓄᑦ ᐃᑲᔫᑎᑦᓴᓂᑦ ᐊᑦᕌᒍᒥ 2022 ᐱᑎᑕᐅᓚᐅᕐᒪᑎᒃ **ᑳᓕᓐ ᑲᖕᖑᒃ ᐊᒻᒪ ᒫᒋᓐᑖᔅ ᐹᕕᐊ.** ᕐᑯᕕᐊᑎᑦᓯᐊᖅᑐᒋᒃ ᐊᒻᒪ ᐅᐱᒋᑦᓯᐊᖅᑐᒋᒃ ᖃᐅᔨᒪᕐᑯᕙᕗᑦ ᑳᓕᓐ ᐊᒻᒪ ᒫᒋᓐᑖᔅ ᑕᒪᑦᓯᒧᖓ ᐱᔭᕇᕈᑎᑦᓯᐊᕙᓗᖏᓐᓄᑦ ᐊᒻᒪ ᖃᓄᑐᐃᓐᓇᕐᓯᐊᖅ ᑲᔪᓯᔾᔪᑎᖃᕐᑯᓪᓗᒋᒃ ᐃᓕᓐᓂᐊᕈᑎᓕᕆᓂᕐᒥᑦ ᓯᕗᒧᐊᐸᑦᑐᓕᐊᑎᓪᓗᒋᒃ. ᐅᑉᐱᕆᔭᐅᑦᓯᐊᕐᒪᑎᒃ ᐃᓕᓐᓂᐊᕈᑎᒋᓯᒪᔭᖏᑦ ᐃᑲᔫᑎᖃᑐᐃᓐᓇᔾᔭᖏᒻᒪᑕ ᐃᓅᓯᖏᑎᒍᑦ ᐱᕈᖅᐸᓪᓕᐊᓂᖏᓐᓄᑦ ᑭᓯᐊᓂᑦᑕᐅᖅ ᐊᖏᔪᐊᓗᒻᒥᑦ ᐱᐅᔪᒃᑯᑦ ᐋᖅᑭᑦᓱᐃᔾᔪᑎᒋᓂᐊᕋᒥᒋᑦ ᓄᓇᓕᕐᒥᐅᖃᑎᖏᑕ.

ᐃᓚᒋᔭᐅᓂᕐᒧᑦ ᑲᑐᔾᔨᕐᑲᑎᒌᑦ

ᓄᓇᕗᑦ ᓄᓇᓖᑦ ᓯᕗᓂᒃᓴᖏᓐᓄᑦ ᑲᑐᔾᔨᕐᑲᑎᒌᑦ

ᓄᓇᕗᑦ ᓄᓇᓖᑦ ᓯᕗᓂᒃᓴᖏᓐᓄᑦ ᑲᑐᔾᔨᕐᑲᑎᒌᑦ (NCFA) ᐃᓗᓕᕐᑲᖅᑐᑦ ᐱᖓᓱᓂᑦ (3) ᓄᓇᓖᑦ ᓯᕗᓂᒃᓴᖏᓐᓄᑦ ᑲᑐᔾᔨᕐᑲᑎᒌᓂᑦ (CFA), ᐊᑕᐅᓯᐅᓗᓂ ᐊᑐᓂ ᓄᓇᓕᕐᑲᕐᕕᖏᓐᓂ ᓄᓇᕗᑉ:

- ᕿᑭᕐᒥᐅᑦ ᓄᓇᓖᑦ ᓯᕗᓂᒃᓴᖏᓐᓄᑦ ᑲᑐᔾᔨᕐᑲᑎᒌᑦ ᐃᖃᓗᑦᑑᑦᑎᐊᕐᒥ
- ᑭᕙᓪᓕᖅ ᓇᖕᒥᓂᕐᑲᕐᓂᕐᒧᑦ ᐱᕙᓪᓕᐊᑎᑦᓯᓂᕐᒧᑦ ᑯᐊᐳᕇᓴᓐᑯᑦ ᑲᖏᕐᓱᓂᕐᒥ
- ᕿᑭᖅᑖᓗᖕᒥ ᓇᖕᒥᓂᕐᑲᕐᓂᕐᒧᑦ ᐱᕙᓪᓕᐊᑎᑦᓯᓂᕐᒧᑦ ᑯᐊᐳᕇᓴᓐᑯᑦ ᐃᖃᓗᓐᓂ

ᐅᓇ ᐅᑭᐅᖅᑕᖅᑐᒥ ᓄᓇᓕᕐᑲᕐᕕᔾᔪᐊᕐᒥ ᑲᑐᔾᔨᕐᑲᑎᒌᖑᔪᖅ ᐱᔭᕆᐊᑭᓪᓕᑎᕆᕙᓪᓕᑦᑐᖅ ᑲᑐᔾᔨᕐᑲᑎᒌᓐᓂᒃᑯᑦ ᐃᑲᔫᑎᓂᑦ, ᐊᒥᖅᑲᐸᑦᑐᑎᒃ ᐱᓕᕆᔾᔪᑎᓯᐊᕙᐅᓂᖅᐹᓂᑦ, ᐊᒻᒪ ᑲᑐᔾᔨᓂᒃᑯᑦ ᑭᒡᒐᖅᑐᐃᔾᔨᐅᓂᒃᑯᑦ ᑕᒪᒃᑮᓐᓂᑦ ᐅᑭᐅᖅᑕᖅᑐᒥ ᐊᒻᒪ ᑲᓇᕆᒥ ᓇᐅᒃᑯᑐᐃᓐᓇᖅ. ᑲᑐᔾᔨᕐᑲᑎᒌᖑᔪᑦ ᐃᑲᔫᓯᐊᕙᑦᑐᑦ ᐊᑐᓂ ᓄᓇᓖᑦ ᓯᕗᓂᒃᓴᖏᓐᓄᑦ ᑲᑐᔾᔨᕐᑲᑎᒌᖏᓐᓄᑦ ᐊᒻᒪ ᐊᑐᐃᓐᓇᐅᑎᓯᕙᑦᑐᑎᒃ ᑲᑐᔾᔨᕐᑲᑎᒌᓐᓂᒃᑯᑦ ᐱᓕᕆᐊᑦᓴᓂᑦ ᓲᕐᓗ ᓄᓇᕗᑦ ᓇᖕᒥᓂᕐᑲᕐᓂᕐᒧᑦ ᐱᒋᐊᕈᑎᑦᓴᓂᑦ ᐃᑲᔫᑎᓂᑦ ᐊᒻᒪ ᐅᕐᑲᐅᔾᔪᐃᔾᔨᓄᑦ ᐊᒻᒪ ᐃᓕᓴᐃᔾᔨᓄᑦ ᐱᓕᕆᐊᑦᓴᒧᑦ.

ᓄᓇᓕᖕᓂ ᓯᕗᓂᒃᓴᖏᓐᓄᑦ ᐱᓕᕆᕐᑲᑎᒌᖕᓂᖅ ᑲᓇᒥᒥ (CFNC)

ᕿᑭᖅᑖᓗᖕᒥ ᓇᖕᒥᓂᕐᑲᕐᓂᕐᒧᑦ ᐱᕙᓪᓕᐊᑎᑦᓯᓂᕐᒧᑦ ᑯᐊᐳᕇᓴᓐᑯᑦ (BBDC) ᐃᓚᒋᔭᐅᔪᑦ 267-ᓄᑦ ᑮᓇᐅᔭᓕᐅᖅᑎᐅᒐᑎᒃ ᐊᓪᓚᕝᕕᖅᑲᐸᑦᑐᓄᑦ ᑲᓇᒥᒥ ᓇᒥᑐᐃᓐᓇᖅ ᒥᑭᔫᑎᓂᑦ ᓇᖕᒥᓂᓕᔭᐅᔪᓂᑦ ᐱᔾᔪᓯᕋᐅᑎᖅᑲᖅᐸᑦᑐᑎᒃ ᑭᒃᑯᑐᐃᓐᓇᕐᓂᑦ ᓄᓇᓕᐅᔪᓂᑦ ᐃᓄᑭᑦᑐᓂ ᐊᒻᒪ ᐊᖅᑯᑎᖅᑲᓯᐊᖏᑦᑐᓂ ᐊᑐᓇᐊᓂᑦ ᓄᓇᓕᓐᓂ. ᐊᑐᓂ ᐊᓪᓚᕕᓐᓂ ᐊᑐᐃᓐᓇᖅᑲᐸᑦᑐᑦ ᒥᑭᔫᑎᓄᑦ ᓇᖕᒥᓂᓕᔭᐅᑦ, ᐱᓕᕆᔾᔪᑎᓕᔭᐅᑦ, ᐱᓕᒻᒪᓕᔭᐅᑎᓂᑦ, ᐊᒻᒪ ᖃᓄᐃᓕᐅᕈᑎᓕᔭᐅᑦ ᑕᐃᒃᑯᓄᖓ ᐱᒋᐊᖅᑎᓯᒍᒪᔪᓄᑦ, ᐊᖏᓪᓕᒋᐊᕆᔪᒪᔪᓄᑦ, ᓂᐅᕐᕈᑎᖅᑲᕈᒪᔪᓄᑦ, ᐅᕝᕙᓐᓂᑦ ᒪᑐᓯᕙᓪᓕᐊᔪᓄᑦ ᓇᖕᒥᓂᕐᑯᑎᐅᔪᒥᑦ. ᓴᖅᑭᖅᑎᑕᐅᓯᒪᓪᓗᑎᒃ 1985-ᒥ, ᓄᓇᓖᑦ ᓯᕗᓂᒃᓴᖏᓐᓄᑦ ᐱᓕᕆᐊᑦᓴᖅ ᐊᑯᓂᐅᓂᖅᐹᖑᓕᖅᑐᑦ ᐊᐅᓚᑕᐅᓗᑎᒃ ᒐᕙᒪᒃᑯᓐᓂᑦ ᑮᓇᐅᔭᖅᑎᑕᐅᕙᑦᑐᑎᒃ ᐱᓕᕆᐊᑦᓴᐅᔪᑦ, ᑲᑐᔾᔨᕐᑲᑎᖅᑲᖅᑐᑎᒃ ᐱᓕᕆᖅᑎᖅᑲᖅᐸᑦᑐᑦ ᓄᓇᓕᖅᑲᕐᕕᓐᓄᑦ ᐱᕙᓪᓕᐊᑎᑦᓯᓂᕐᒥᑦ ᐱᓕᕆᕝᕕᐅᔪᓂᑦ ᐊᒻᒪ ᐅᑭᐅᖅᑕᖅᑐᒥ ᒐᕙᒪᐅᔪᓂᑦ. ᑕᐃᒪᖕᖓᓕᒫᖅ ᐱᓇᓱᐊᕈᑎᖅᑲᐃᓐᓇᖅᑐᑦ ᐃᑲᔫᓯᐃᔾᔪᑎᖅᑲᓂᑦ ᐃᓄᑭᑦᑐᓂᑦ ᓄᓇᓕᓐᓂᑦ ᐊᒻᒪ ᐊᖅᑯᑎᖅᑲᓯᐊᖏᑦᑐᓄᑦ ᑲᓇᒥᒥ ᓇᖕᒥᓂᖅᑲᖅᑎᓄᑦ ᑲᓇᒥᐅᑉ ᒐᕙᒪᒃᑯᖏᓐᓂᑦ.

ᓄᓇᓕᖅᑲᕐᕕᓐᓄᑦ ᖃᓱᓴᐅᑎᑦᓴᑦ ᐊᒻᒪ ᐅᑎᖅᑎᑦᓯᔾᔪᑎᑦᓴᑦ ᑮᓇᐅᔭᐃᑦ, ᐱᓪᓗᐊᑕᐅᓗᑎᒃ ᐋᔾᔨᑎᐅᓯᒪᔪᑦ ᐊᒻᒪ ᐱᒋᐊᖅᑎᑕᐅᓯᒪᔪᑦ ᒪᐃᒥᓂᒃ 2020, ᐃᑲᔫᑎᐅᓯᒪᓕᖅᑐᑦ ᓇᖕᒥᓂᖅᑲᖅᑎᓂᑦ ᐊᑦᑐᖅᑕᐅᓯᒪᔪᓂᑦ ᓄᕙᔪᔪᐊᕐᓇᖅ-19 ᐊᖅᑯᑎᖅᑲᖅᑐᑎᒃ ᓄᓇᓖᑦ ᓯᕗᓂᒃᓴᖏᓐᓄᑦ ᐊᓪᓚᕝᕕᓐᓂᑦ ᑲᓇᒥᒥ, ᐊᑐᐃᓐᓇᐅᑎᑦᓯᕙᑦᑐᑎᒃ ᑮᓇᐅᔭᓂᑦ ᐊᒥᓱᑲᓪᓚᐅᔪᓂᑦ ᒥᓕᐊᓐᖏᓐᓃᑦᑐᓂᑦ ᕿᑐᖕᖏᐅᕈᑎᓕᐅᖅᐸᖏᑦᑐᓂᑦ ᐊᑐᖅᑐᐊᕋᑦᓴᓂᑦ ᐊᒻᒪ ᐃᑲᔫᓯᐊᑦᓴᓂᑦ.

ᑐᑭᓯᒋᐊᒃᑲᓐᓂᕐᕕᑦᓴᖅ ᐅᑯᓂᖓ ᓄᓇᓕᖕᓂ ᓯᕗᓂᒃᓴᖏᓐᓄᑦ ᐱᓕᕆᕐᑲᑎᒌᖕᓂᖅ ᑲᓇᒥᒥ (CFNC), ᐅᐸᓪᓗᒍ ᐃᑭᐊᖅᑭᕕᖕᒐᑦ ᐅᓇ https://communityfuturescanada.ca

ᑲᓇᒥᒥ ᓄᓇᕐᑲᖅᑳᖅᑐᓄᑦ ᑮᓇᐅᔭᖅᑐᔪᓄᑦ ᑯᐊᐳᕇᓴᓐᑯᑦ ᑲᑐᔾᔨᕐᑲᑎᒌᖕᒋᑦ

ᕿᑭᖅᑖᓗᖕᒥ ᓇᖕᒥᓂᕐᑲᕐᓂᕐᒧᑦ ᐱᕙᓪᓕᐊᑎᑦᓯᓂᕐᒧᑦ ᑯᐊᐳᕇᓴᓐᑯᑦ (BBDC) ᓄᓇᕐᑲᖅᑳᕐᓯᒪᔪᓄᑦ ᑮᓇᐅᔭᓕᓇᓂᕐᒥᑦ ᑐᖕᖓᕕᒃ (AFI) ᓄᓇᕗᒥ ᐊᒻᒪ ᐃᓚᒋᔭᐅᔪᑦ 52-ᓄᑦ ᑲᓇᒥᒥ. ᐊᑐᓂ ᓄᓇᕐᑲᖅᑳᕐᓯᒪᔪᓄᑦ ᑮᓇᐅᔭᓕᓇᓂᕐᒥᑦ ᑐᖕᖓᕕᒃ (AFI) ᓇᖕᒥᓂᕐᒥᓂᒃ ᐱᔾᔪᓯᕋᐅᑎᖅᑲᖅᐸᑦᑐᑦ, ᑮᓇᐅᔭᖅᑲᕐᕕᓐᓂᑦ ᓇᓖᕌᕈᑎᖅᑲᖅᐸᑦᑐᑎᒃ, ᐊᒻᒪ ᐱᔾᔪᓯᕋᕐᕕᒃᑯᑦ ᑐᕌᒐᖅᑲᖅᐸᑦᑐᑎᒃ ᐊᓪᓚᓂᑦ, ᐃᓄᖕᓂᒃ, ᐊᒻᒪ ᐊᓪᓚᖓᔪᓂᑦ ᓇᖕᒥᓂᖅᑲᖅᑎᓂᑦ ᐊᒻᒪ ᓄᓇᓕᓐᓂ ᓇᖕᒥᓂᖅᑲᖅᑎᓂᑦ. ᓄᓇᕐᑲᖅᑳᖅᑐᓄᑦ ᑮᓇᐅᔭᓕᓇᕝᕕᐅᕙᒃᑐᑦ (AFI) ᕿᑭᖅᑖᓗᖕᒥ ᓇᖕᒥᓂᕐᑲᕐᓂᕐᒧᑦ ᐱᕙᓪᓕᐊᑎᑦᓯᓂᕐᒧᑦ ᑯᐊᐳᕇᓴᓐᑯᑦ (BBDC) ᐃᓚᒋᔭᐅᔪᑦ ᑲᓇᒥᒥ ᓄᓇᕐᑲᖅᑳᕐᑲᖅᑐᓄᑦ ᑮᓇᐅᔭᖅᑐᔪᓄᑦ ᑯᐊᐳᕇᓴᓐᑯᑦ ᑲᑐᔾᔨᕐᑲᑎᒌᓄᑦ (NACCA). ᑲᓇᒥᒥ ᓄᓇᕐᑲᖅᑳᕐᑲᖅᑐᓄᑦ ᑮᓇᐅᔭᖅᑐᔪᓄᑦ ᑯᐊᐳᕇᓴᓐᑯᑦ ᑲᑐᔾᔨᕐᑲᑎᒌᖕᒋᑦ (NACCA) ᐱᔾᔪᓯᕋᖅᐸᑦᑐᑦ ᐱᓇᓱᐊᖅᑐᒻᒪᕆᐅᕙᑦᑐᑎᒃ ᓄᓇᕐᑲᖅᑳᕐᓯᒪᔪᓄᑦ ᐋᑐᕙᒥ ᐊᒻᒪ ᑲᓇᒥᒥ ᓇᒥᑐᐃᓐᓇᖅ, ᐊᔪᐃᓐᓇᐸᑦᑐᑎᒃ ᑲᓇᒥᐅᑉ ᒐᕙᒪᒃᑯᖏᓐᓂᑦ ᐃᑲᔫᓯᐃᔾᔪᑎᖅᑲᓂᑦ ᓄᓇᕐᑲᖅᑳᕐᓯᒪᔪᓄᑦ ᓇᖕᒥᓂᖅᑲᖅᑎᓂᑦ ᓲᕐᓗ ᑮᓇᐅᔭᑎᒍᑦ, ᓂᐅᕐᕈᑎᓕᕆᓂᒃᑯᑦ, ᐊᒻᒪ ᓇᖕᒥᓂᖅᑲᐅᑎᒃᑯᑦ ᐱᕙᓪᓕᐊᒍᑎᑦᓴᓂᑦ.

ᑖᒃᑯᐊ ᑲᑐᔾᔨᕐᑲᑎᒌᖑᔪᑦ ᐊᑑᑎᓕᒻᒪᕆᓐᓂᑦ ᐊᓯᖏᓐᓂᑦ ᐱᓕᕆᕐᑲᑕᐅᔪᓐᓇᑐᐃᓐᓇᕆᐊᓕᓐᓂᑦ ᖃᐅᔨᒪᑎᑦᓯᕙᑦᑐᑦ ᐊᒻᒪ ᐃᑲᔫᓯᐊᖑᔪᓐᓇᖅᑐᓄᑦ ᓄᓇᕐᑲᖅᑳᕐᓯᒪᔪᓄᑦ ᑮᓇᐅᔭᓕᓇᓂᕐᒥᑦ ᑐᖕᖓᕕᒃ (AFI) ᐅᐸᑦᑕᐅᔪᓐᓇᖅᑐᓂᑦ ᐊᔾᔨᒌᖏᑦᑐᓂᑦ ᐱᔾᔪᓯᕋᖅᑐᓕᓇᓂᕐᒨᖓᔪᓄᑦ ᑮᓇᐅᔭᖅᑎᑦᓯᓂᕐᒥᑦ ᐱᓕᕆᐊᑦᓴᖅᑲᖅᐸᑦᑐᓂᑦ. 2023-ᒥ, ᑕᒪᒃᑯᐊ ᐱᓕᕆᐊᑦᓴᐃᑦ ᐅᑯᓂᖓ ᐱᖃᓱᐅᔾᔨᓚᐅᖅᑐᑦ:

- ᓄᓇᕐᑲᖅᑳᖅᑐᑦ ᓇᖕᒥᓂᖕᒋᑦ ᐊᐅᓚᔫᖅᑕᐃᓕᓂᕐᒧ ᐱᓕᕆᐊᖑᔪᖅ – ᑐᐊᕕᕐᓇᖅᑐᓄᑦ ᓄᕙᔪᔪᐊᕐᓇᖅ-19-ᒧ ᐊᑐᖅᑐᐊᕈᑎ
- ᓄᕙᔪᔪᐊᕐᓇᖅ-19 ᐊᑐᖅᑐᐊᕈᑎᓄᑦ ᕿᑐᖕᖏᐅᕈᑎᓂᑦ ᖃᓱᒋᐊᕈᑎᑦᓴᓂᑦ ᐱᓕᕆᐊᑦᓴᖅ
- ᐱᓕᒻᒪᑦᓴᐃᑎᑦᓴᓂᑦ ᑮᓇᐅᔭᓂᑦ ᐊᑐᐃᓐᓇᕈᐃᓂᖅ ᐱᔭᐅᔪᓐᓇᖅᑐᓂᑦ ᓄᓇᕐᑲᖅᑳᕐᓯᒪᔪᓄᑦ ᑮᓇᐅᔭᓕᓇᓂᕐᒥᑦ ᑐᖕᖓᕕᒃ (AFI) ᐱᓕᕆᔾᔪᑎᖕᒋᑎᒍᑦ ᐱᕙᓪᓕᐊᒍᑎᑦᓴᖕᒋᓐᓂᑦ
- ᓄᓇᕐᑲᖅᑳᕐᓯᒪᔪᓄᑦ ᐊᕐᓇᓄᑦ ᓇᖕᒥᓂᕐᑲᕐᓂᕐᒧᑦ ᐱᒋᐊᖅᑎᑕᐅᓯᒪᔪᖅ, ᐊᑐᐃᓐᓇᖅᑲᖅᐸᑦᑐᑎᒃ ᐱᓕᒻᒪᑦᓴᐅᑎᑦᓴᓂᑦ ᐊᒻᒪ ᐊᖏᔫᖏᑦᑐᓂᑦ ᐊᑐᖅᑐᐊᒐᑦᓴᓂᑦ ᑮᓇᐅᔭᓄᑦ
- ᓄᓇᕐᑲᖅᑳᕐᓯᒪᔪᓄᑦ ᐱᕈᐃᕙᓪᓕᐊᒍᑎᑦᓴᑦ ᑮᓇᐅᔭᐃᑦ, ᐊᑐᐃᓐᓇᖅᑲᐅᑎᐅᕙᑦᑐᑦ ᐊᑭᑐᔪᓄᑦ ᐅᑯᓄᖓ ᓄᓇᕐᑲᖅᑳᕐᓯᒪᔪᓄᑦ ᑮᓇᐅᔭᓕᓇᓂᕐᒥᑦ ᑐᖕᖓᕕᒃ (AFI) ᐃᑲᔫᓯᐃᑎᒋᓪᓗᒋᑦ ᓇᖕᒥᓂᕐᑲᖅᑎᐅᔪᓂᑦ ᐱᒋᐊᕈᑎᑦᓴᖏᓐᓂᑦ ᐅᕝᕙᓐᓂᑦ ᐊᖏᔫᖏᑦᑐᓂᑦ ᓇᖕᒥᓂᕐᑯᑎᖏᓐᓂᑦ.

ᑐᑭᓯᒋᐊᒃᑲᓐᓂᕈᒪᔪᓄᑦ ᐅᑯᓂᖓ ᑲᓇᒥᒥ ᓄᓇᕐᑲᖅᑳᕐᑲᖅᑐᓄᑦ ᑮᓇᐅᔭᖅᑐᔪᓄᑦ ᑯᐊᐳᕇᓴᓐᑯᑦ ᑲᑐᔾᔨᕐᑲᑎᒌᖕᒋᑦ (NACCA), ᐃᑭᐊᖅᑭᕕᖕᒐᑦ ᑕᑯᓂᐊᕐᑯᔪᖅ ᐅᕙᖓ https://nacca.ca

ᑲᑎᒪᔨᑦ

ᑲᑎᒪᔨᖅᑯᑎᕗᑦ ᐊᖏᔪᖅᑲᐅᑏᑦ ᐅᑯᓇᓂ ᕿᑭᖅᑖᓗᖕᒥ ᓇᖕᒥᓂᖅᑲᖅᓂᖅᒧᑦ ᐱᕙᓪᓕᐊᑎᑦᓯᓂᖅᒧᑦ ᑯᐊᐳᕇᓴᓐᑯᑦ (BBDC) ᑲᑎᑦᑐᑎᒃ ᐱᓕᕆᔨᐅᓯᒪᔪᑦ 37 ᐊᖅᑦᒍᓂᑦ, ᓇᓗᓇᐃᔭᐃᑎᒋᓪᓗᒋᑦ ᐊᑯᓂᐊᓗᒃ ᐱᓕᕆᐊᖅᑲᖅᓯᒪᓕᖅᓂᖕᒋᓐᓂᑦ ᑲᑐᔾᔨᖅᑲᑎᑖᑦᑎᓐᓄᑦ. ᐊᑑᑎᖅᑲᖅᑐᒻᒪᕆᐅᔪᑦ ᖃᐅᔨᒪᓂᖕᒋᑦ ᓇᖕᒥᓂᖅᑲᖅᓂᒃᑯᑦ ᐃᑲᔪᖅᓯᐃᔾᔪᑎᓂᑦ, ᐊᐅᓚᑦᓯᔾᔪᑎᓂᑦ, ᐸᖅᓇᒍᑎᒍᑦ ᐸᖅᓇᐃᓂᖅᒥᑦ, ᐊᒻᒪ ᐊᑐᐊᒐᓕᐅᖅᓂᖅᒥᑦ ᐱᐅᓯᑎᒋᐊᕈᑎᐅᓯᒪᔪᒻᒪᕆᐅᔪᑦ ᕿᑭᖅᑖᓗᖕᒥ ᓇᖕᒥᓂᖅᑲᖅᓂᖅᒧᑦ ᐱᕙᓪᓕᐊᑎᑦᓯᓂᖅᒧᑦ ᑯᐊᐳᕇᓴᓐᑯᑦ (BBDC) ᐊᐅᓚᑦᓯᔾᔪᑎᓄᑦ ᐊᒻᒪ ᐊᐅᓚᑦᓯᔨᐅᓂᖕᒋᓐᓄᑦ.

ᐃᓚᒋᔭᐅᓗᑎᒃ ᐅᑯᓄᖓ ᓄᓇᓕᖕᓂ ᓯᕗᓂᒃᓴᖕᒋᓐᓄᑦ ᐱᓕᕆᖅᑲᑎᑖᖕᓂᖅ ᑲᓇᑕᒥ, ᕿᑭᖅᑖᓗᖕᒥ ᓇᖕᒥᓂᖅᑲᖅᓂᖅᒧᑦ ᐱᕙᓪᓕᐊᑎᑦᓯᓂᖅᒧᑦ ᑯᐊᐳᕇᓴᓐᑯᑦ (BBDC) ᒪᓕᐸᐸᑦᑐᑦ ᐳᖅᑐᑖᖕᒋᓐᓂᑦ ᐱᔾᔪᓯᖕᒋᓐᓂᑦ ᑲᑎᒪᔨᐅᓂᒃᑯᑦ ᐊᐅᓚᑦᓯᔾᔪᑎᓂᑦ. ᑲᑎᒪᔨᖅᑯᑎᕗᑦ ᐃᓚᒋᔭᐅᕙᑦᑐᑦ ᐃᖕᒥᓂᒃ ᐃᓚᒋᔭᐅᔪᒪᓂᒃᑯᑦ ᐊᒻᒪ ᓂᕈᐊᖅᑕᐅᕙᑦᑐᑎᒃ ᐊᖅᑦᒍᑕᒫᖅᓯᐅᓕᖅᐃᒻᒪᑕ ᑲᑎᒪᓪᓗᑎᒃ, ᓇᓗᓇᐃᖅᓯᒪᓇᓱᑦᑐᑎᒃ ᐊᔾᔨᒌᑎᖅᓯᓂᖅᒥᑦ ᐊᒻᒪ ᓂᕈᐊᖅᑕᐅᓯᒪᔪᑦ ᓂᕈᐊᖅᓯᒪᔪᑦ ᐊᐅᓚᑦᓯᖅᑲᑎᒌᑉᐸᑦᑐᑎᒃ ᑲᑐᔾᔨᓪᓗᑎᒃ. ᑲᔪᓯᒋᐊᖅᑯᔨᑐᐃᓐᓇᐸᑦᑐᑎᒃ ᐊᒻᒪ ᖃᓄᐃᖅᑯᔨᒐᑎᒃ, ᑲᑎᒪᔨᐅᔪᑦ ᐊᐅᓚᓂᖅᑲᖅᐸᑦᑐᑦ ᑕᐃᒫᓪᓗᐊᖅ ᐅᓪᓗᖅᓯᐅᑎᒍᑦ ᑲᑎᒪᔨᐅᕙᑦᑐᑎᒃ.

2023 ᑲᑎᒪᔨᑦ:

- ᐱᖅᓯᐅᓛᒃ ᓱ, ᐃᒃᓯᕙᐅᑕᖅ – ᐃᖅᑲᓗᐃᑦ
- ᕗᖅᖓᒃ ᒪᐃ, ᐃᒃᓯᕙᐅᑕᐅᑉ ᑐᒐᓕᖓ – ᐃᒃᐱᐊᖅᓱᒃ
- ᒫᓂᑲ ᐃᐊᓪ-ᑲᓇᔪᖅ, ᑎᑎᕋᖅᑎ/ᑮᓇᐅᔾᓕᓇᔨ – ᐃᖅᑲᓗᐃᑦ
- ᓯᐅᕋ ᒪᓐᓂᐊᐱᒃ, ᑲᑎᒪᔨ – ᐃᖅᑲᓗᐃᑦ
- ᔨᐊᕝ ᐸᐃᑕᓐ, ᑲᑎᒪᔨ – ᐸᖕᓂᖅᑑᖅ
- ᓵᓚᒪᓐ ᐊᓗᕈᑦ, ᑲᑎᒪᔨ – ᓴᓂᕋᔭᒃ

ᐊᑐᓂ ᐃᓚᒋᔭᐅᔪᖅ ᓇᑦᓴᐸᑦᑐᑦ ᖃᐅᔨᒪᓂᖅᒥᓂᒃ ᐱᓕᕆᐊᓇᓯᒪᔭᖅᒥᓂᒃ ᐊᒻᒪ ᑐᑭᓯᐊᖅᓯᐊᐸᑦᑐᑎᒃ ᓄᓇᓕᓐᓂ ᓇᖕᒥᓂᖅᑲᖅᑎᐅᔪᑦ ᐊᕙᓗᖕᒋᓐᓂᑦ, ᓇᓗᓇᐃᖅᓯᒪᓪᓗᑎᒃ ᕿᑭᖅᑖᓗᖕᒥ ᓇᖕᒥᓂᖅᑲᖅᓂᖅᒧᑦ ᐱᕙᓪᓕᐊᑎᑦᓯᓂᖅᒧᑦ ᑯᐊᐳᕇᓴᓐᑯᑦ (BBDC) ᐱᕙᓐᓂᖕᒋᓐᓂᑦ ᐸᖅᓇᒍᑎᒍᑦ ᖃᓄᐃᓕᐅᖅᑯᔨᔾᔪᑎᓂᑦ ᐊᒻᒪ ᑐᑭᖅᑲᖅᓯᐊᖅᑐᓂᑦ ᐃᓱᒪᖅᓴᖅᓯᐅᕈᑎᐅᓯᒪᔪᓂᑦ ᖃᓄᐃᓕᐅᕈᑎᖅᓴᓂᑦ ᐳᖅᑐᓂᖅᐹᒃᑯᑦ. ᐱᓕᕆᕝᕕᖅᑲᕈᒪᓂᕆᔭᖕᒋᑦ ᐅᕙᒍᑦ ᑲᑐᔾᔨᖅᑲᑎᑖᖕᒋᓐᓂ ᐊᒻᒪ ᓄᓇᓕᓐᓂ ᐱᔨᓯᕋᖅᕕᑎᓐᓂ ᐊᑑᑎᖅᑲᖅᑐᒻᒪᕆᐅᕙᑦᑐᑦ ᖃᓄᐃᓕᐅᕈᑎᒋᔪᒪᔭᕗᑦ ᓯᕗᒧᐊᒍᑎᒋᕙᑦᓕᐊᑎᓪᓗᑎᒍᑦ.

2023 ᕿᑭᖅᑖᓗᖕᒥ ᓇᖕᒥᓂᖅᑲᖅᓂᖅᒧᑦ ᐱᕙᓪᓕᐊᑎᑦᓯᓂᖅᒧᑦ ᑯᐊᐳᕇᓴᓐᑯᑦ (BBDC) ᓴᓇᔨᑦ ᖁᕕᐊᓱᒃᐳᑦ ᑲᒪᒋᔭᑦᑎᓐᓂᒃ ᐃᑲᔪᕈᓐᓇᖅᓂᖕᒋᓐᓂ:

ᕝᓗᓇ ᑯᒡᒪᓐᑯ,
ᐊᐅᓚᑦᑎᔨ ᐊᖓᔪᖅᑳᖅ

ᑭᐅᕈᑦ ᑐᑐ,
ᑎᑎᕋᖕᒥ ᐊᐅᓚᑦᑎᔨ

ᒥᔅᓯ ᐊᐅᑦᓱᐊᑦ,
ᑎᑎᕋᒃᒥᑦ ᐊᐅᓚᑦᑎᔨ/ᐱᓕᕆᕝᕕᒃᒧᑦ ᑎᑎᕋᖅᑎ

ᕿᑭᖅᑖᓗᖕᒥ ᓇᖕᒥᓂᖃᕐᓂᕐᒧᑦ ᐱᕙᓪᓕᐊᑎᑦᓯᓂᕐᒧᑦ ᑯᐊᐳᕇᓴᓐᑯᑦ (BBDC) ᐱᓕᕆᖃᓗᐊᖅᐸᑦᑐᑦ ᐱᔭᕆᐊᑭᓪᓕᑎᕆᔪᒪᓪᓗᑎᒃ ᓯᕗᒧᐊᑉᐸᓪᓕᐊᒍᑎᖕᒋᓐᓂᑦ ᐊᒻᒪ ᐊᖕᒋᓪᓕᒋᐊᕈᒪᔪᓂᑦ ᓇᖕᒥᓂᖃᖅᑎᓂᑦ ᕿᑭᖅᑕᓂ ᓄᓇᓕᖕᒋᓐᓂᑦ. ᓇᖕᒥᓂᓕᕆᓂᒃᑯᑦ ᐱᔨᑦᓯᕋᕐᓂᖅ, ᐊᑐᖅᑐᐊᑎᑦᓯᓂᖅ, ᐊᒻᒪ ᐅᖃᖃᑕᐅᔪᓐᓇᖅᑐᑎᒃ ᐱᓕᕆᔨᖕᒋᑦ, ᐱᓕᕆᐊᖃᕈᒪᑐᐃᓐᓇᖅᑐᒍᑦ ᐱᓕᕆᐊᑦᓴᑎᓐᓂᑦ ᐃᑲᔪᕐᓯᐃᕙᓪᓗᑕ ᐱᕙᓪᓕᐊᓂᖕᒋᓐᓂᑦ ᐊᒻᒪ ᐱᕈᖅᐸᓪᓕᐊᓂᖕᒋᑦ ᑮᓇᐅᔭᓕᐅᕈᑎᐅᔪᑦ.

ᕿᑭᖅᑖᓗᖕᒥ ᓇᖕᒥᓂᖃᕐᓂᕐᒧᑦ
ᐱᕙᓪᓕᐊᑎᑦᓯᓂᕐᒧᑦ ᑯᐊᐳᕆᓴᓐ

1104-B ᐃᓄᒃᓱᒐᐃᑦ
ᑎᑎᖅᑲᒃᑯᕕᐊ 1480
ᐃᖃᓗᐃᑦ, ᓄᓇᕗᑦ X0A 0H0

www.baffinbdc.ca

ᐅᖃᓕᐅᑦ: (867) 979-1303
ᓱᒃᑲᔪᒃᑯᑦ: (867) 979-1508
ᐊᑭᑦᑐᖅ ᓄᓇᕗᕐᒥ: 1-800-263-2232